GAPLOX

TRIS

WMS TRIS

KOMPLEXNÍ SYSTÉM PRO ŘÍZENÍ LOGISTIKY

SKLADY

SPEDICE

DOPRAVA

DISPEČINK

TRIS

rozhýbat nehybné ...

TRIS není pouze WMS - další možnosti rozvoje

TRIS = Modulární systém

TRIS TMS →	Spediční a crossdockový modul
TRIS DISPEČINK →	Dispečink rozvozových a svozových aut (sledování aut)
TRIS POD →	On-line skanování dodacích listů v mobilním telefonu (POD)
TRIS DOKUMENTY	Správa elektronických dokumentů k zakázce, výdejce, faktuře, atd
TRIS WEB	Náhledy Vašich zákazníků na sklad (skladové zásoby, pohyby atd.)

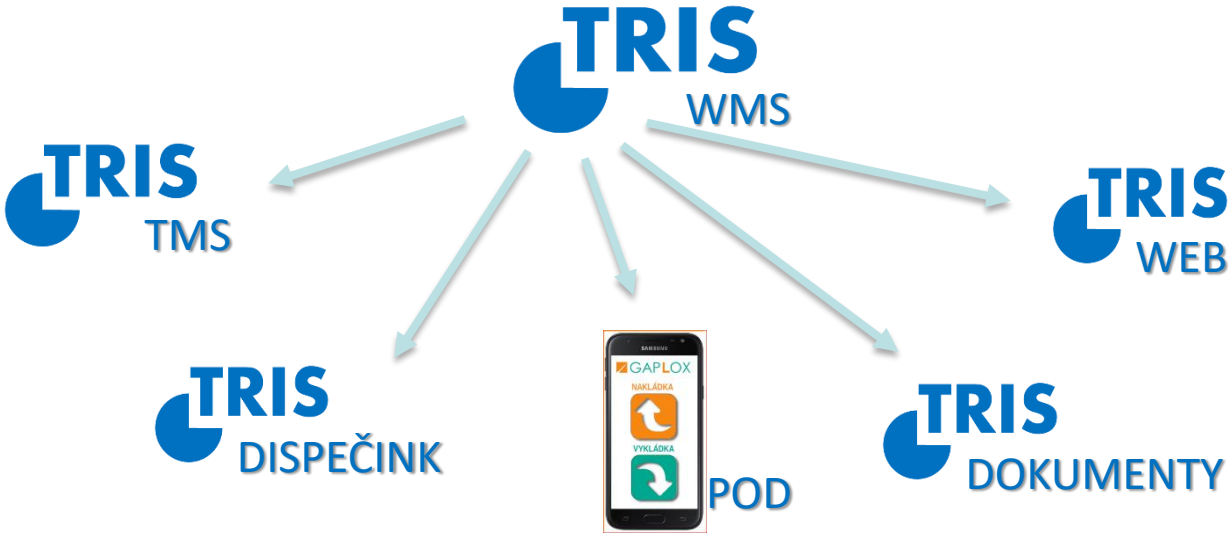

17-TI LETÁ BOHATÁ HISTORIE SYSTÉMU TRIS

TRIS = Transakční Informační Systém

Zahájení vývoje systému v roce 1999

Vize tvůrců systému TRIS

- Efektivní řízení skladů, Spedice, Doprava, Dispečink
- Jednoduché propojení systému s jinými aplikacemi uživatele
- Servis a cenová dostupnost

Cílová kategorie uživatelů

- Obchodní / logistická firma - Kdokoliv s logistickou platformou

Zvláštní přidaná hodnota

- Procesní analýza předcházející vlastní implementaci

GAPLOX TRIS

Vybrané reference

Poradenství	VÝPRODEJ SKLADU.eu	Jedna z největších obchodních firem s bytovým textilem v ČR provozující e-commerce a síť kamenných obchodů – sídlo Hradec Králové **GAPLOX** - optimalizace distribuce B2C (ČR, SK, HU, AUT) a zásobování prodejen, WMS TRIS	DRAŽICE ČLEN SKUPINY NIBE	Největší výrobce ohřívačů vody v CEE, součást švédské skupiny NIBE – sídlo Dražice **GAPLOX** = optimalizace B2B distribuce (ČR,EU,RU), logistický audit, návrh kapacity a vnitřního uspořádání nového skladu (5500m^2)
	ZOOT.	Vůdčí e-commerce společnost v oblasti ženské módy – centrální sklad Říčany **GAPLOX** – optimalizace distribuce B2C (ČR,SK,RO) a zásobování výdejen B2B, vývoj a integrace modulu Track&Trace do ERP klienta	STi GROUP Partner of the Brands	Vůdčí výrobce displejů z vlnité lepenky, člen německé skupiny STI – v.z Rumburk **GAPLOX** = optimalizace distribuce (B2B) hotových výrobků ČR, EU, sledování KPI, reporting a
WMS – TRIS	DB SCHENKER	Koncern zabezpečující přepravu a logistiku zboží po celém světě, součást německých drah TRIS = logistický modul pokrývající provozní operace v rámci ČR ve všech log.centrech firmy	EC Logistics Member of ÖBB	Rakouská spediční a logistická společnost zabývající se logistikou zboží svých klientů. Součást rakouských státních drah (OBB). TRIS = logistický modul pokrývající provozní operace v log.centru v Rudné u Prahy
	FIEGE	Výrobní firma vyrábějící vlastní bazény, doplňky Velkoobchod bazénových technologií TRIS = logistika výrobnách materiálů a hotových výrobků	Joppa Logistics	Česká spediční a logistická firma s více pobočkami na Moravě. TRIS = logistický modul, dopravní modul a distribuční modul pokrývající provozní operace v rámci ČR
Právě probíhá	SAMBULAR We cross the borders SPEDICE KUDROVÁ	2 identické souběžně probíhající projekty pro české logistické a přepravní společnosti organizující skladování a dodávky materiálu v segmentu automotive. TRIS = dodávka kompletního logistického modulu pro plně automatizované sklady v nově dokončených skladech (2x10.000 m2)		Centrála společností Krupka (resp.Žalany) Předpokládané dokončení implementace 12//2018 (resp.2/2019) Ostrý provoz od 12/2018 (resp. 3/2019)
	JUSDA EUROPE MEMBER OF FOXCONN GROUP	Logistická dceřiná společnost koncernu Foxconn se sídlem v Pardubicích realizující veškeré přepravní a logistické potřeby koncernu Foxconn TRIS = dodávka přepravního plánovacího systému pro pobočky Jusda CZ a SHARP NL		Centrála společnosti Pardubice Předpokládané dokončení 12/2018 Ostrý provoz 1/2019

LOGISTICKÝ PROCES

TRIS

PŘÍJEM

SKLADOVÁ KARTA

EDI → TRIS → Příjemka

Označení artiklu

Označení palety

Štítek

EDI konfirmace příjmu zákazníkovi přímo do jeho ERP systému

ERP System

Kontrola na vstupu

VNA

SKLADOVÁ LOKACE

Import příjmového avíza od dodavatele (EDI). Zápis Příjemky z DL/FA

Artikly s EAN-bar code od dodavatele nebo jsou na vstupu jimi polepeny

Paletizace pomocí čtečky a roztřídění artiklů Paletové štítky

Zaskladnění palet do jednotlivých označených lokací v regálech dle navržené logiky (např. ABC analýza)

FIFO

Hala 1 Regál 06/ Patro 3 Okno 08

LOKACE - ŠTÍTEK

PŘÍJEM | PALETIZACE | ZASKLADNĚNÍ

VÝDEJ + DOTOVÁNÍ

OBJEDNÁVKA OD ZÁKAZNÍKA → TRIS

Systém dotování z hlavního skladu do Pick-up zóny

TRIS

EDI konfirmace o výdeji (DL) zákazníkovi do jeho ERP systému

ERP System

Výdejka

Pick-up list

Pick-up zóna

Dodací list

Přepravní štítek

Objednávka od zákazníka via EDI / ERP do TRISu

Výdejky jsou sdružené do jednotlivých Pick-up listů

Pick-up list vyzvedne skladník - načte EAN-bar code a se čtečkou pickuje artikly dle předepsaných lokací z pick-up zóny

Hotové zakázky předává na kontrolu a k balení

Kontrola, kompletace na expediční palety, zabalení. Tisk FA, DL či přepravního štítku

Přeprava - distribuce

Faktura za služby na ukladatele (zákazníka) se tiskne a přenáší do vašeho ERP (providera)

CRD

SPE

Inventury

Reporty volně definované

PROČ WMS TRIS?

- Příjemné uživatelské prostředí – Windows
- Propojitelnost s jinými systémy zákazníka (ERP)
- Dokonalý přehled o pohybech, umístění a toku jednotlivých SKU
- Řízené zaskladnění, dotování a organizace příjmových a expedičních zón
- Vyčíslení stavů zásob (metody FIFO, FEFO, LIFO)
- Uživatelské reporty a výstupy (.xls) na míru zákazníkovi
- Automatické kalkulace a fakturace za skladování včetně VAS
- Podpora práce se čtečkou čárových kódů
- Přehledné a jednoduché zpracování Inventur (celkové, dílčí, na artikl, atd.)
- Support a další vývoj / Tris Multi-licence

TRIS SE PROPOJÍ S VAŠÍM SYSTÉMEM

NEBO SE SYSTÉMEM VAŠEHO ZÁKAZNÍKA – UKLADATELE

ODBĚRATELÉ / ZÁKAZNÍCI
(EDI komunikace)

VAŠE FIRMA

XML, CSV, SQL
či jiné standardní formáty

(osobní odběr)

E-SHOP

DOPRAVCI

OBJEDNÁVKY VRATKY POLOŽKY CENÍKY
CENTRÁLNÍ ČÍSELNÍKY FAKTURY OPRAVNÉ
DAŇ. DOKLADY INVENTURY

TRIS

XML, CSV, SQL
či jiné standardní formáty

ERP System

TRIS **zaúčtuje** vystavenou fakturu dle nastavené předkontace do účetní osnovy ERP systému

TRIS **vystaví** fakturu či dodací list na zákazníka

TRIS
Prodejní modul - Kasa

Prodejny jsou napojeny na modul Kasa TRIS.
Evidence, interní přesuny, platby, prodejní doklady, inventury

Kompletní manažerský výstup

ABC analýza, inventury, hodnoty skladů, Prodejní statistiky, marže, Přehledy objednávek, dostupné zboží + další zákazníkem parametrizované reporty

ZPĚT

SKLADOVÉ OPERACE – skladová karta

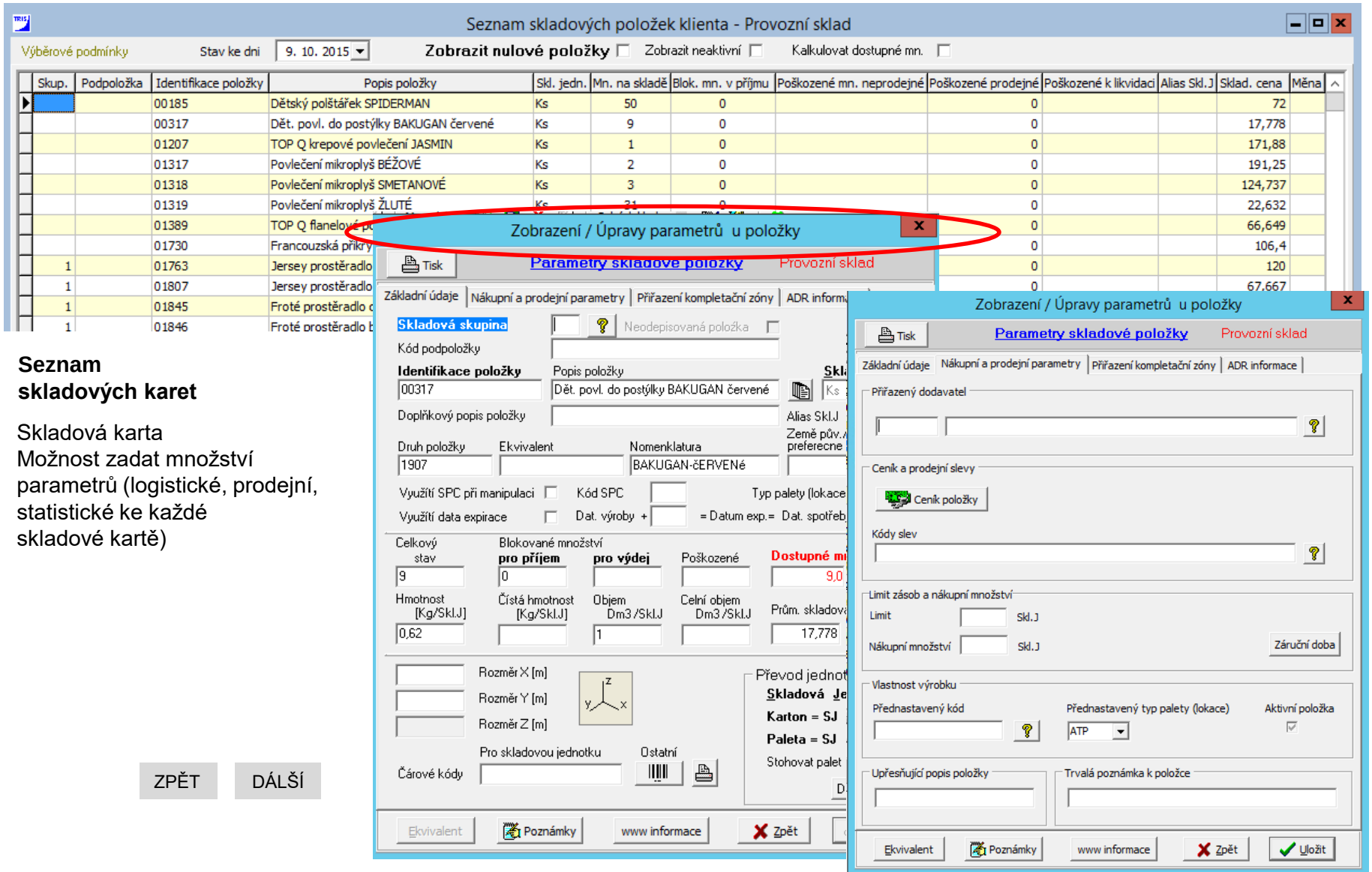

Seznam skladových karet

Skladová karta
Možnost zadat množství parametrů (logistické, prodejní, statistické ke každé skladové kartě)

ZPĚT DÁLŠÍ

SKLADOVÁ KARTA – historie umístění v mapě lokací

Umístění položky v "Mapě lokací" a historie pohybů

Identifikace: Jopp0006

Popis: Acrilem AS 140 IBC, 1000kg

Obnovit rozložení sloupců

○ Aktuální stav ◉ Historie ○ Součtový stav

Blok.	Cel./ Prov.	Hala 1	Regál 2	Patro 3	Okno 4	Typ	Skl. J.	Celkové mn.	+ mn. příjem / - mn. výdej	Příjmová zak.	Výdejová zak.	Skl. klienta	Země	Datum pohybu	Expirace	Dynamický kód 1	Dynamický kód 2
	Prov.	1	06	3	23	EPL	Ks		-1,0000	406000035	406200200	4	CZ	10.02.16	25.01.16	52330218	STD4001544
	Prov.	1	06	3	25	ATP	Ks		-1,0000	405000074	406200038	4	CZ	07.01.16	14.12.15	52017986	STD4000524
	Prov.	1	06	3	25	ATP	Ks		-1,0000	406000035	406200204	4	CZ	11.02.16	25.01.16	52642139	STD4001540
	Prov.	1	06	3	28	ATP	Ks		-1,0000	406000035	406200205	4	CZ	11.02.16	25.01.16	52330218	STD4001543
	Prov.	1	06	5	25	ATP	Ks	1,0000	1,0000	406000103		4		26.02.16	25.08.16	50035869	STD4003465
	Prov.	1	06	6	24	ATP	Ks		-1,0000	405000074	406200013	4		05.01.16	14.12.15	52017986	STD4000523
	Prov.	1	08	5	16	ATP	Ks	1,0000	1,0000	406000103		4		26.02.16	25.08.16	50035869	STD4003466
	Prov.	1	09	3	13	ATP	Ks		-1,0000	405000074	406200051	4	CZ	13.01.16	10.04.15	52017986	STD4000522
Ne	Prov.	1	09	3	24	ATP	Ks	1,0000	1,0000	406000103		4		26.02.16	25.08.16	50035869	STD4003468
Ne	Prov.	1	09	3	25	ATP	Ks	1,0000	1,0000	406000103		4		26.02.16	25.08.16	50035869	STD4003467
	Prov.	1	09	4	16	ATP	Ks		-1,0000	405000002	405200045	4		13.11.15	05.11.15	51915366	887
	Prov.	1	09	4	19	ATP	Ks		-1,0000	405000002	405200111	4		01.12.15	05.11.15	51915366	905
Ne	Prov.	1	09	5	21	ATP	Ks	1,0000	1,0000	406000103		4		26.02.16	25.08.16	50035869	STD4003469
	Prov.	1	11	3	08	EPL	Ks		-1,0000	405000002	405200171	4		16.12.15	05.11.15	51915366	1611
	Prov.	1	12	1	02	ATP	Ks		-1,0000	406000035	406200126	4	CZ	25.01.16	25.01.16	52330218	STD4001542
	Prov.	1	12	2	01	ATP	Ks		-1,0000	406000035	406200125	4	CZ	25.01.16	25.01.16	52330218	STD4001541

Skladová karta – detailní přehled historického umístění vybrané položky (skladové karty) v mapě lokací
Vazba na příjemky (příjmové zakázky) či výdejky (výdejové zakázky)

ZPĚT

SKLADOVÁ KARTA – historie pohybů položky

Historie pohybů vybrané položky

Jopp0006

Sklad

Acrilem AS 140 IBC, 1000kg

Filtr seznamu | Export

Necelní

Druh	Zakázka	Kód zákazníka	Status	Datum	Množství	Jednotka	Hmotnost [Kg]	Objem [dm3]
Příjem	405000002	INV	C	12.11.2015	3.000	Ks	3000,00	3,00
Příjem	405000074	B05925	C	14.12.2015	3.000	Ks	3000,00	3,00
Příjem	406000035	B00339	C	25.01.2016	4.000	Ks	4000,00	4,00
Příjem	406000035	B00339	C	25.01.2016	1.000	Ks	1000,00	1,00
Příjem	406000103	B00940	C	26.02.2016	5.000	Ks	5000,00	5,00
Výdej	405200045	2015-01004140	C	13.11.2015	-1.000	Ks	1000,00	1,00
Výdej	405200111	2015-01003673	C	01.12.2015	-1.000	Ks	1000,00	1,00
Výdej	405200171	2015-01004548	C	16.12.2015	-1.000	Ks	1000,00	1,00
Výdej	406200013	2016-01000025	C	05.01.2016	-1.000	Ks	1000,00	1,00
Výdej	406200038	2016-01000087	C	07.01.2016	-1.000	Ks	1000,00	1,00
Výdej	406200051	2016-01000131	C	12.01.2016	-1.000	Ks	1000,00	1,00
Výdej	406200125	2016LUK0074PRZB1	C	25.01.2016	-1.000	Ks	1000,00	1,00
Výdej	406200126	2016LUK0074PRZB1	C	25.01.2016	-1.000	Ks	1000,00	1,00
Výdej	406200200	2016LUK0143PRZB1	C	10.02.2016	-1.000	Ks	1000,00	1,00
Výdej	406200204	2016LUK0173PRZB1	C	11.02.2016	-1.000	Ks	1000,00	1,00
Výdej	406200205	2016LUK0116HRMA1	C	11.02.2016	-1.000	Ks	1000,00	1,00

Skladová karta – detailní přehled historických pohybů s vazbou na příjemky (příjmové zakázky) či výdejky (výdejové zakázky)

ZPĚT

EVIDENCE PŘÍJEMEK

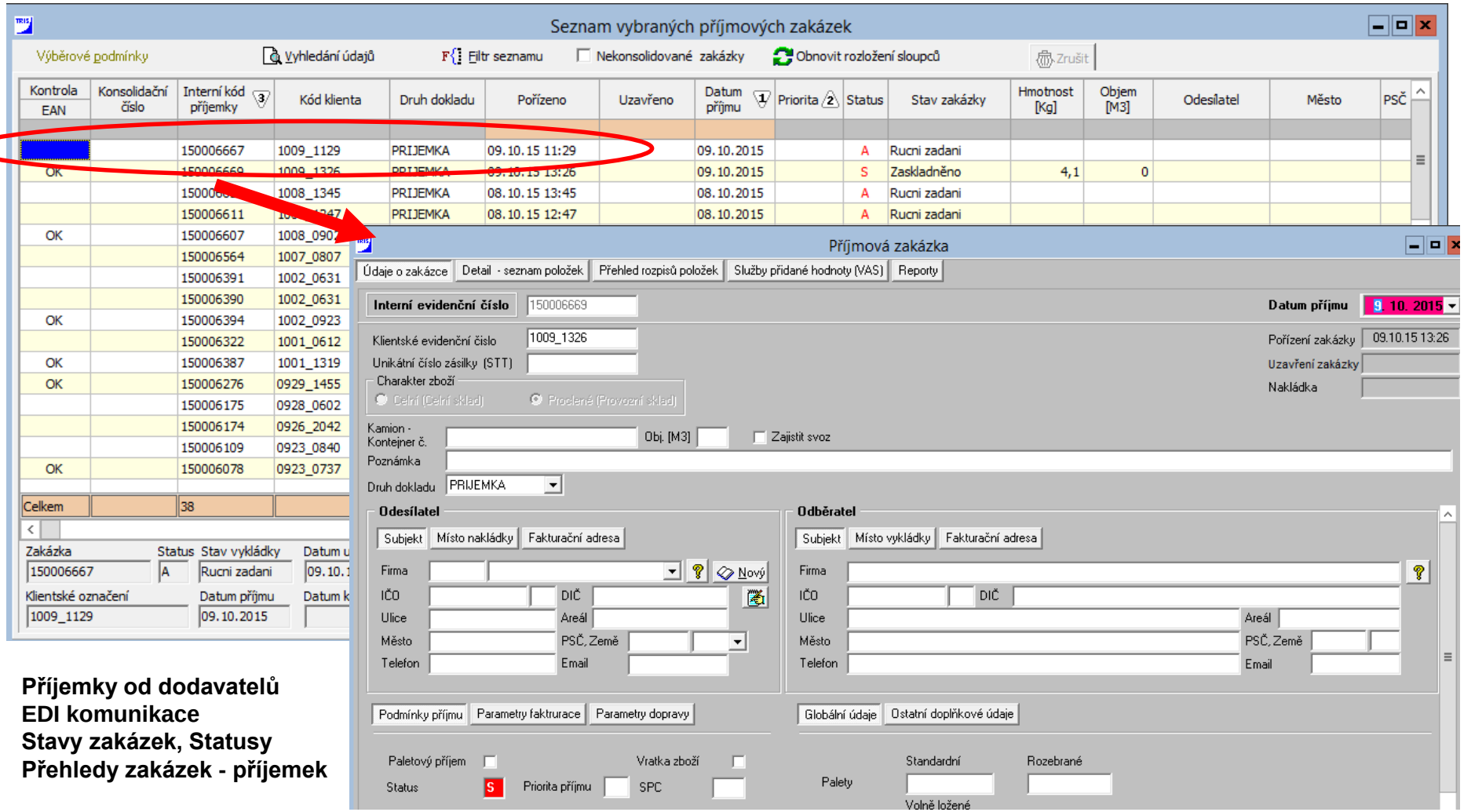

Příjemky od dodavatelů
EDI komunikace
Stavy zakázek, Statusy
Přehledy zakázek - příjemek

ZPĚT

DEFINICE SKLADOVÉ LOKACE

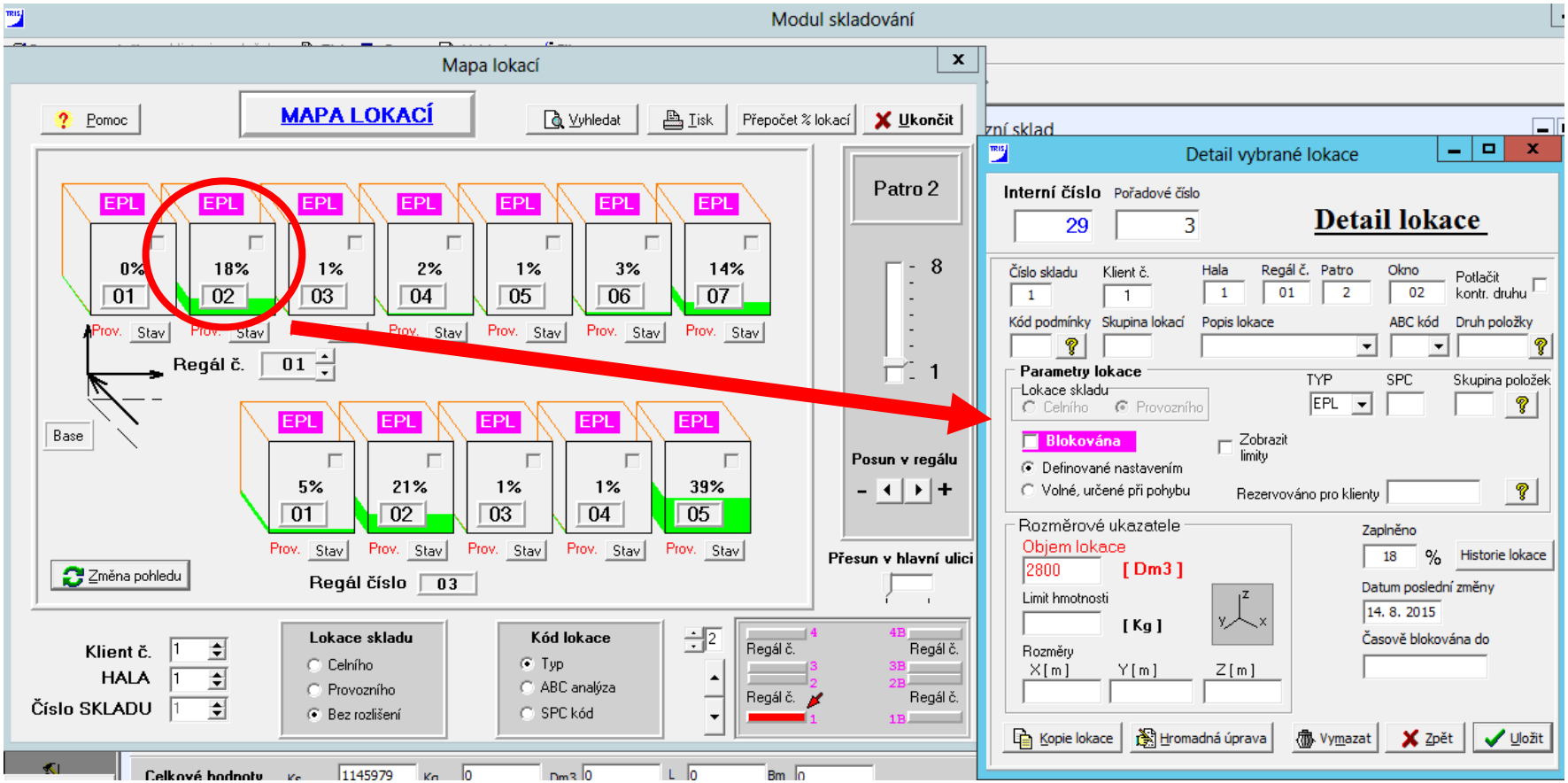

Přehledný grafický systém úpravy jednotlivých lokací na skladě
Množství parametrů v detailu lokace

ZPĚT DÁLŠÍ

OBSAH SKLADOVÉ LOKACE

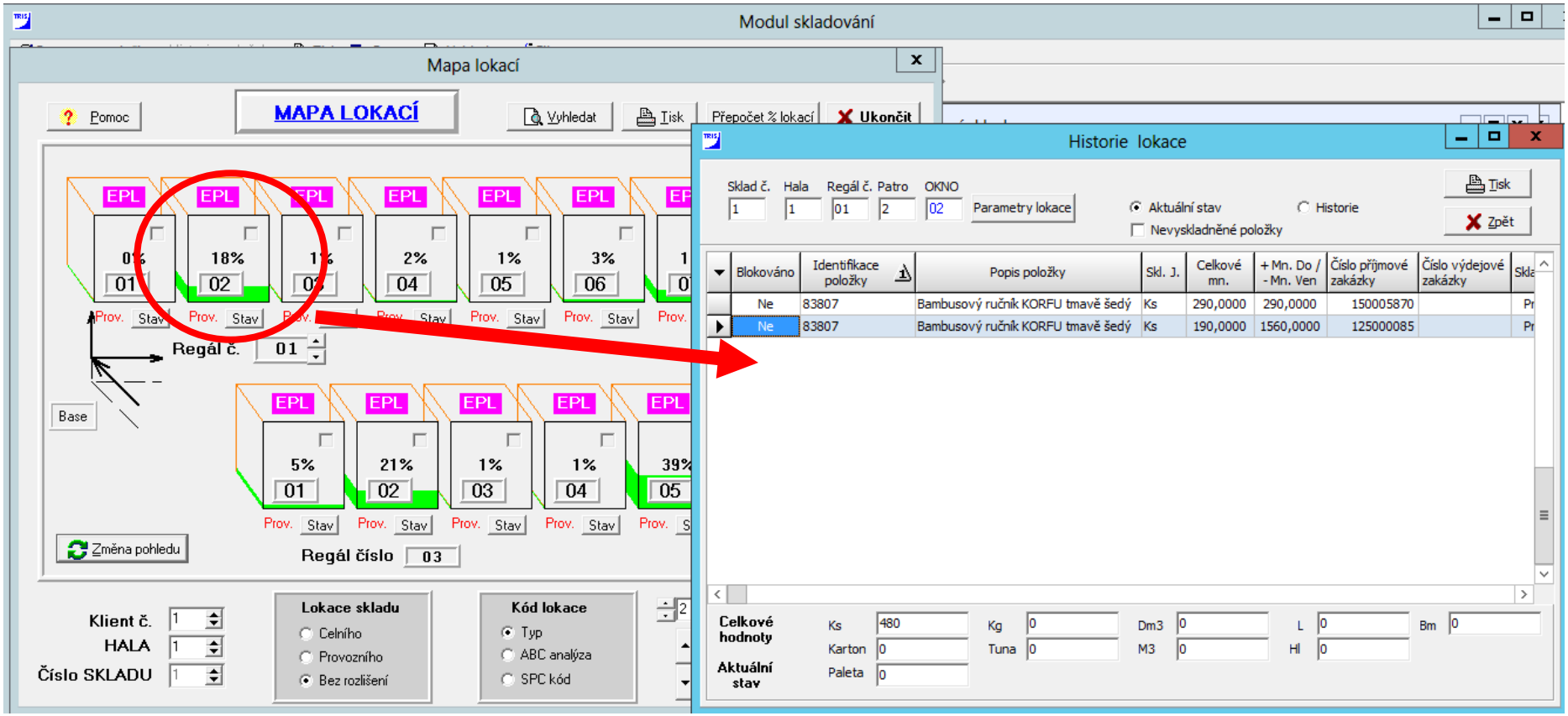

Přehledný grafický systém lokační evidence uskladněných artiklů
Historie průtoku artiklů lokací
Historie skladovaného artiklu

ZPĚT

EVIDENCE VÝDEJEK

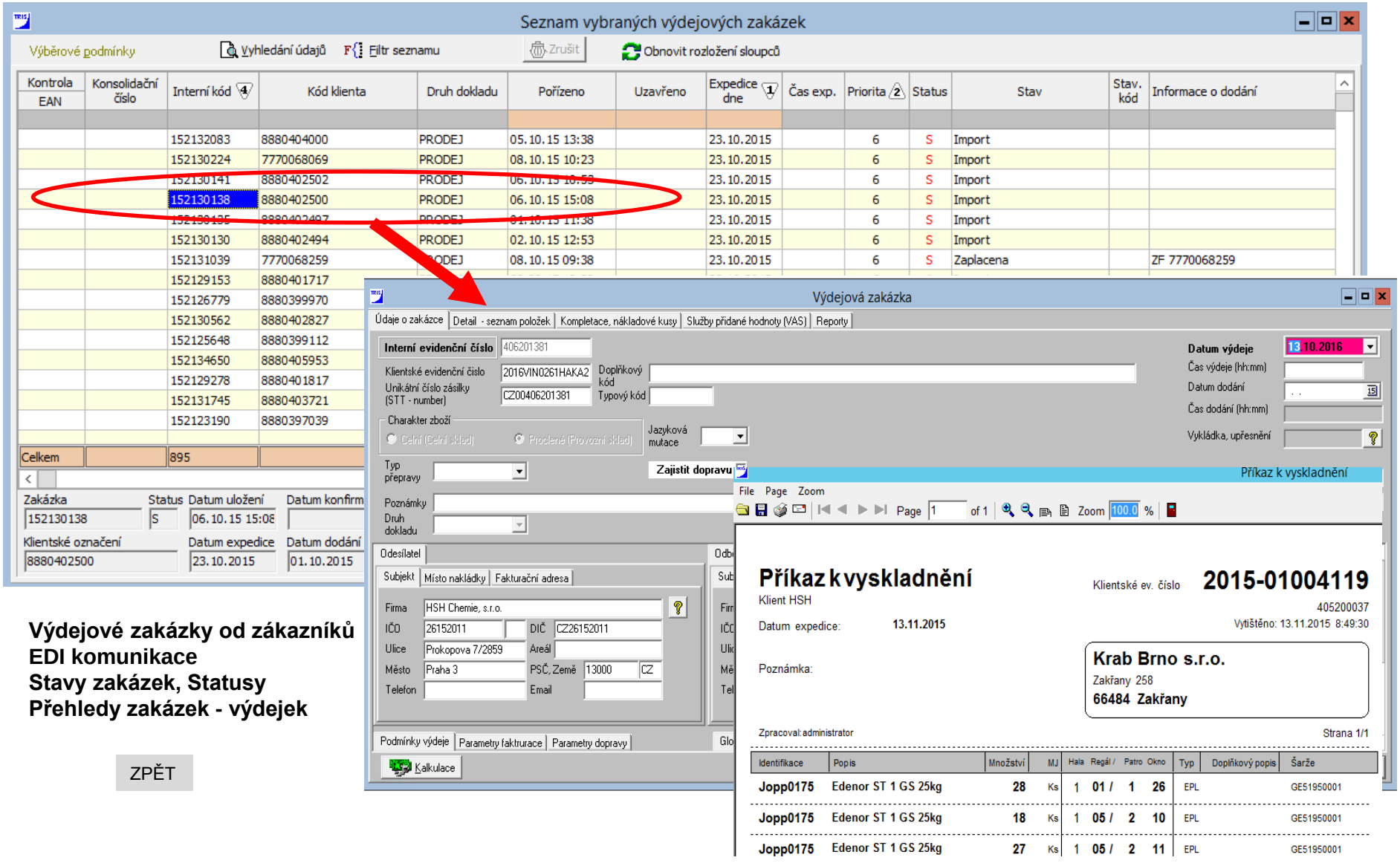

Výdejové zakázky od zákazníků
EDI komunikace
Stavy zakázek, Statusy
Přehledy zakázek - výdejek

ZPĚT

GRAFICKÝ PŘEHLED ZAPLNĚNOSTI

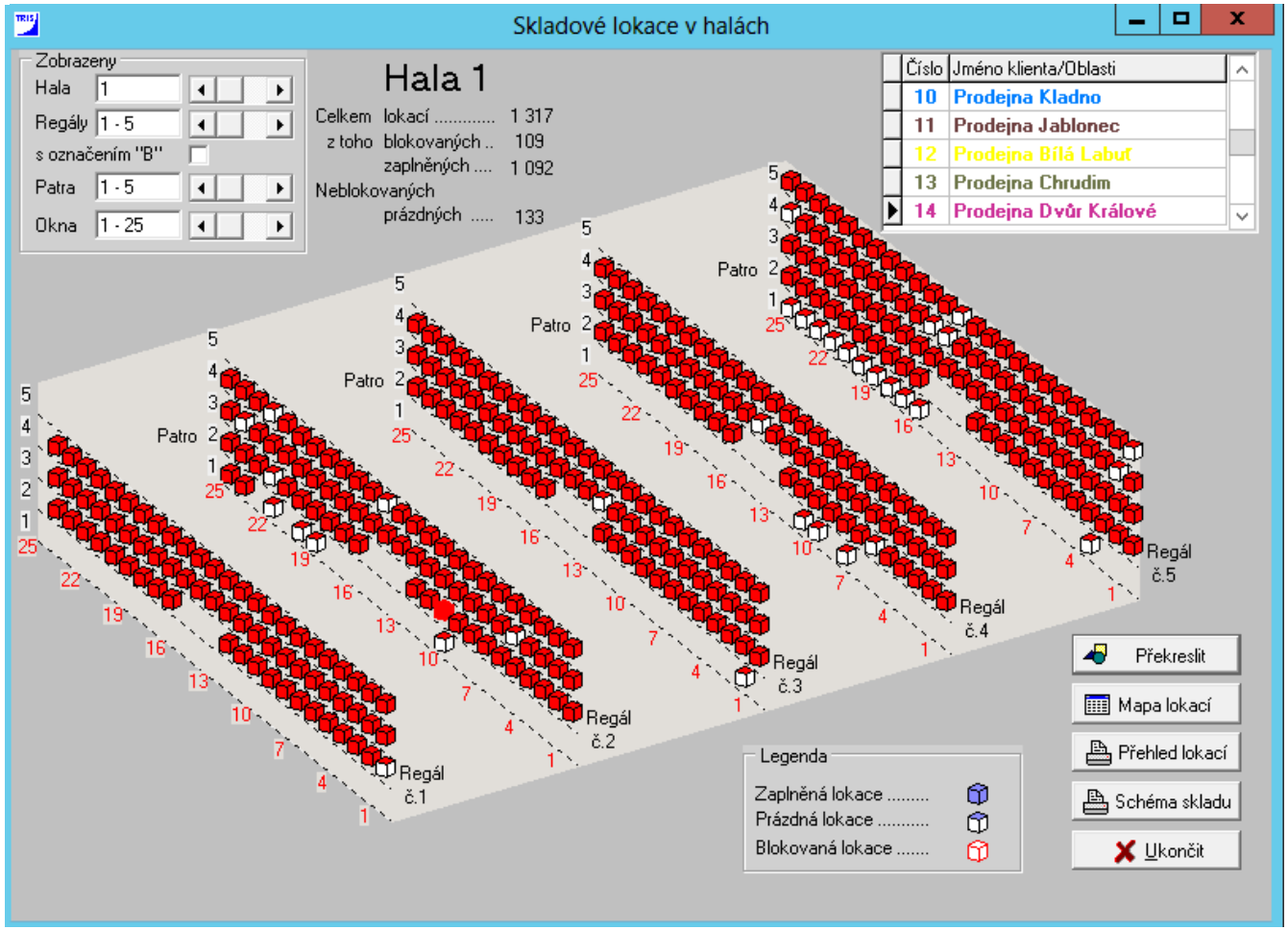

Grafický přehled zaplněnosti jednotlivých lokací, dle jednotlivých zákazníků (ukladatelů)

ZPĚT

Fakturace za jednotlivé ukladatele (klienty)

Přehledná fakturace dle jednotlivých zpoplatněných operací včetně VAS

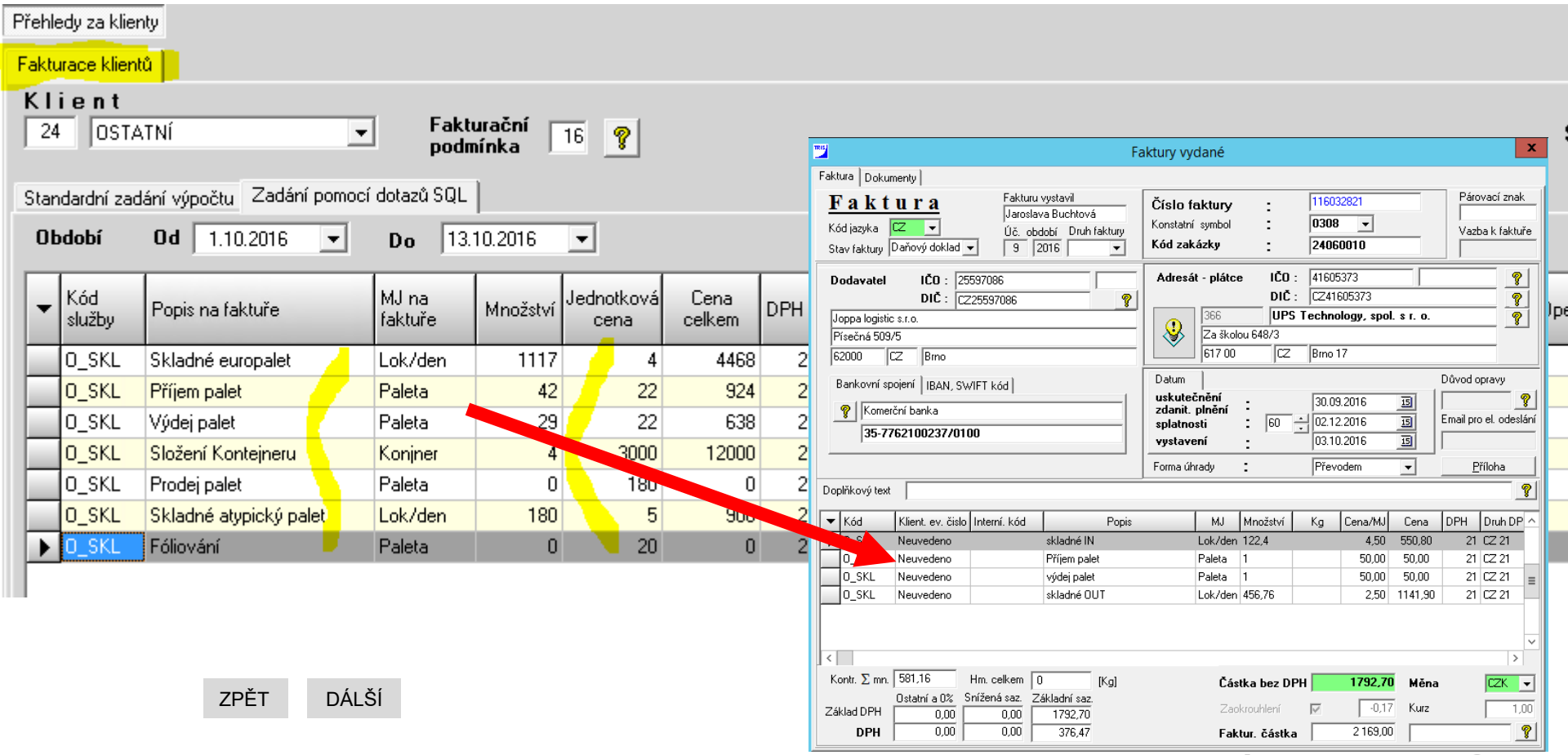

ZPĚT DÁLŠÍ

rozhýbat nehybné ...

Přehled vydaných faktur za skladování

Přehledná evidence vydaných faktury za jednotlivé klienty včetně info o splatnosti a zda je faktura uhrazena

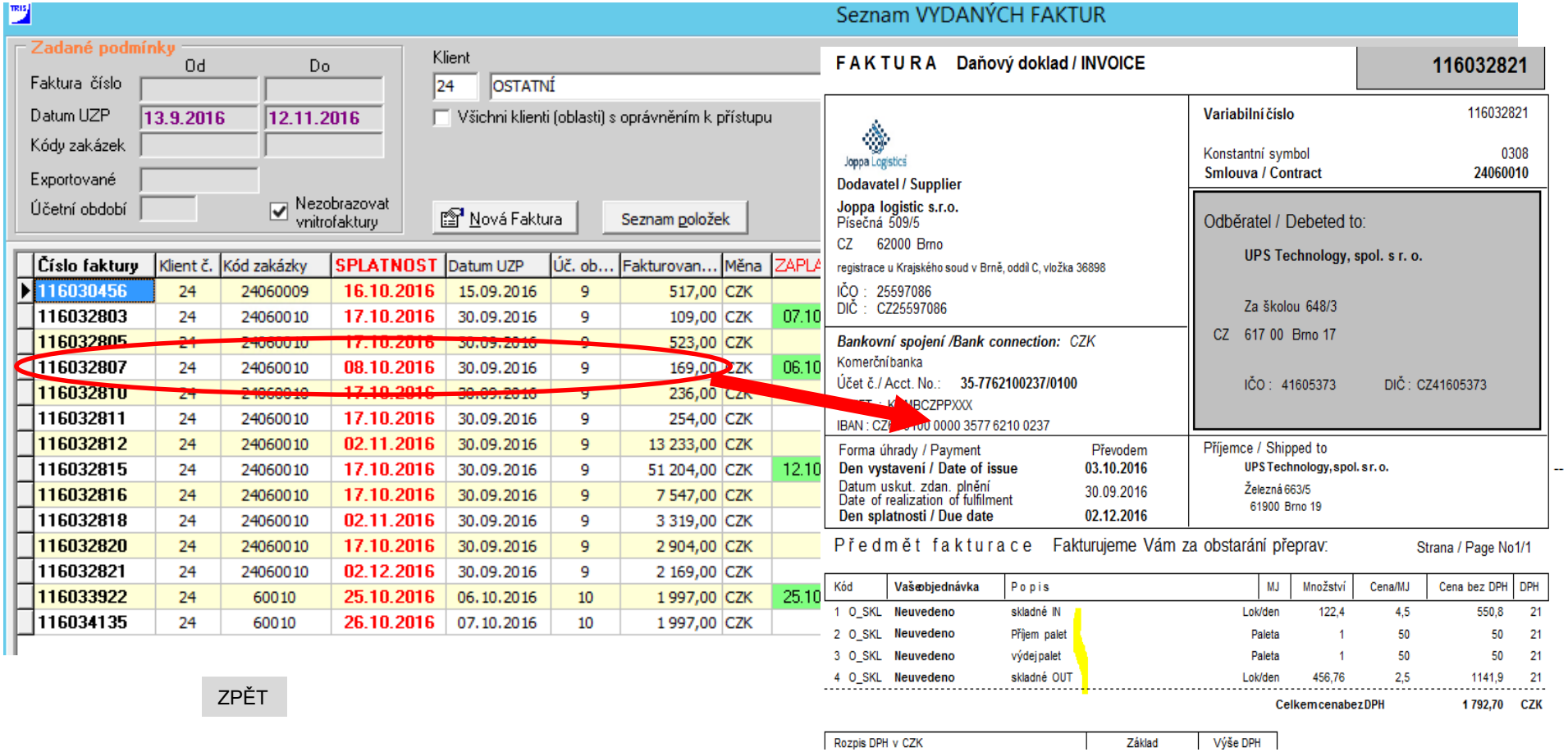

rozhýbat nehybné ...

Reporty – volně parametrizované pro Sambular

Množství volně definovaných reportů (xls.) – upravených pro potřeby zákazníka.
Možnost zpřístupnit vybrané reporty ON-Line pro jednotlivé ukladatele, kteří tak mají svojí skladovou zásobu neustále na očích.

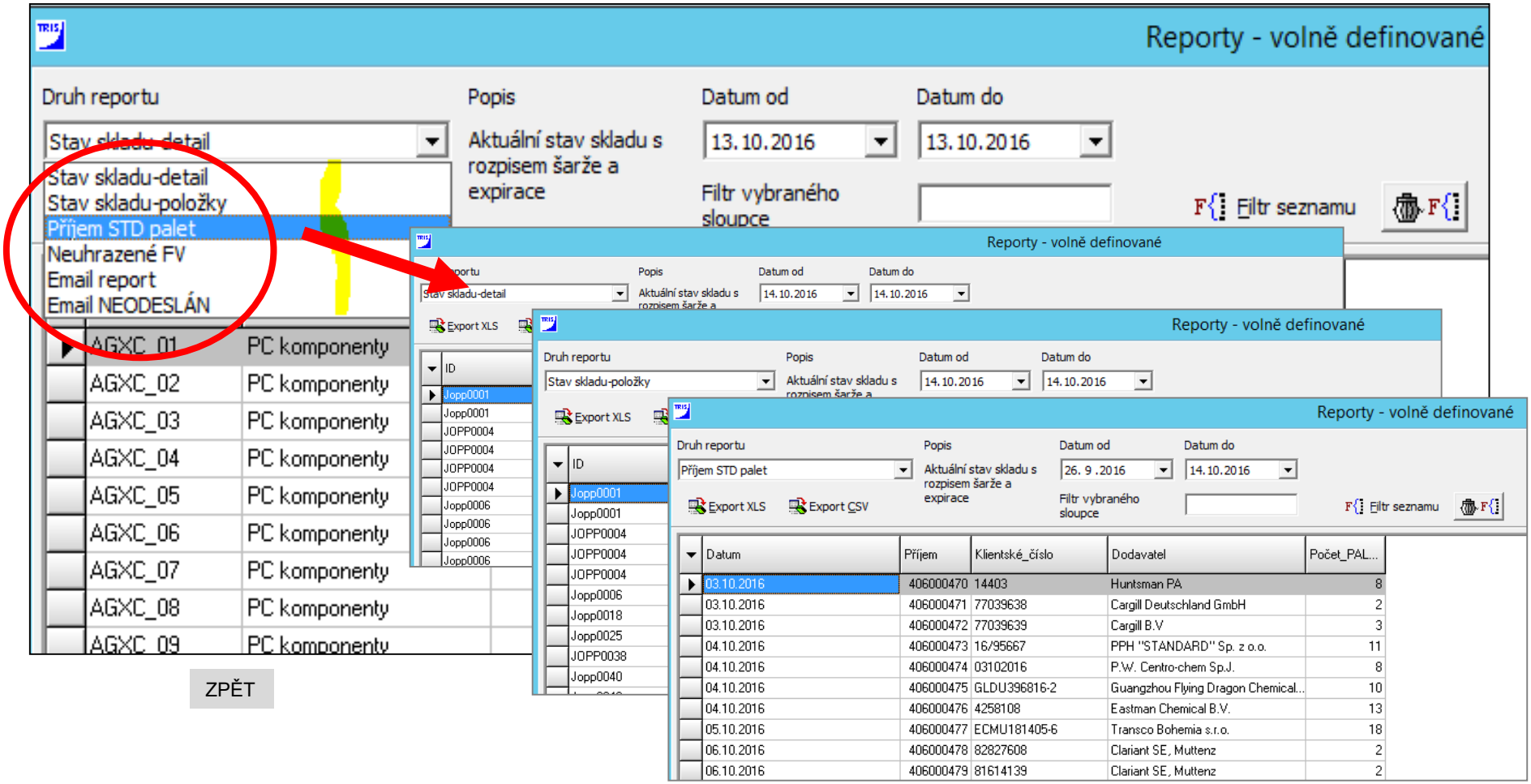

GAPLOX

TRIS

Návrhy dotování PCK hala 2

Dne 14.10.2016 12:12

ID položky	Skl	Popis	Stav	Dotovat do limitu	Chybí v PCK pro výdejky	Počet výdejek	Lokace sklad	PCK lokace
86660		Povlečení mikroplyš VALENCIE šedé	4	(0)	**20**	6	1 06 / 5 32	2 05/ 1 11
97321		3dílná sada mikroutěrek BISTRO	5	(0)	**19**	9	99 01 / 1 01	2 26/ 1 20
97322		3dílná sada mikroutěrek KVĚTY	6	(0)	**19**	13	99 01 / 1 01	2 26/ 1 20
97926		Bavlněné povlečení 4dílné VALENCIE fialo	7	(0)	**19**	18	1 05 / 3 21	2 04/ 1 06
97338		Multifunkční šátek PLAZA	7	(0)	**19**	16	1 05 / 4 17	2 14/ 4 18
97341		Multifunkční šátek RONDA	3	(0)	**19**	14	1 05 / 4 17	2 14/ 4 18
98345		Povlečení mikroplyš PUNTÍK	0	(0)	**19**	14	1 10 / 3 09	2 05/ 1 29
88000		Povlečení mikroplyš TORINO šedé	5	(0)	**19**	11	1 02 / 3 51	2 02/ 1 25
97406		Souprava přikrývky,polštáře RONA comfort	19	(38)	**19**	21	9 01 / 1 01	2 02/ 1 12
98044		Plastové kolíčky na prádlo 36 ks	3	(6)	**18**	15		2 21/ 1 09
32149		Povlečení mikroplyš TULSA modré	0	(0)	**18**	11	1 12 / 3 05	2 03/ 1 36
86659		Povlečení mikroplyš VALENCIE oranžové	1	(0)	**18**	10	1 01 / 4 20	2 03/ 1 09
32702		Prostěradlo mikroplyš ČERVENÉ 180x200	0	(0)	**18**	6	1 03 / 4 23	2 03/ 1 37
98050		SVĚTLE MODRÁ froté žínka	0	(95)	**18**	14		2 14/ 1 33
97349		Velký šátek LETNÍ bílá káva	0	(0)	**18**	5	1 06 / 2 26	2 21/ 2 05
27907		Froté osuška KYPR smetanová	6	(0)	**17**	9	1 13 / 2 17	2 01/ 1 18
27900		Froté ručník KYPR zelený	0	(0)	**17**	7	1 10 / 2 13	2 01/ 2 19

ZPĚT

GAPLOX

TRIS

Pickup list - Příkaz k vyskladnění dávka číslo:

14PL165129

Klient - Emba Trade s.r.o.

Číslo objednávky **8880571467** **12.10.16** Odběratel **Milan Mařík**
TRIS kód 162141423 **CZ, Ochoz u Brna**
162141423

97757	Povlečení z mikrovlákna ISOLA	10
97901	Jersey prostěr. EKONOM fial.viola 90x200	10
98341	Věrnostní program VP12	1
	Celkem Ks	21

Číslo objednávky **8880571468** **12.10.16** Odběratel **Zdeněk Svoboda**
TRIS kód 162141424 **CZ, Dymokury**
162141424

97975	Fleecová deka JAGUÁR	1
	Celkem Ks	1

Číslo objednávky **8880571472** **12.10.16** Odběratel **Stanislava Janíková**
TRIS kód 162141428 **CZ, Česká Ves**
162141428

97965	Bavlněné povlečení 4dílné SOLUNA fialové	1
97905	Jersey prostěr.EKONOM fial.viola 180x200	1
	Celkem Ks	2

Číslo objednávky **8880571478** **12.10.16** Odběratel **Marie Klesalová**
TRIS kód 162141434 **CZ, Vysoké Mýto**
162141434

ZPĚT

97761	Povlečení z mikrovlákna LEONA	1
98338	Minikatalog CZ říjen 2016	1

GAPLOX

TRIS

DODACÍLIST

Číslo DL

2016JUV0620VOHA3

406201385

JIPOCAR TRANSPORT & LOGISTIC

004406201385

Dodavatel

HSH Chemie, s.r.o.

Prokopova 7/2859
13000 CZ Praha 3

Odběratel DAJANA PET s.r.o.

Bohuňovice 686
78314 CZ Bohuňovice

Dodací adresa

DAJANA PET s.r.o.

Bohuňovice 686
78314 CZ Bohuňovice

Datum expedice: 13.10.2016

Způsob odběru: Doprava

Kód zboží Popis položky	MJ	Počet MJ	Počet Ks/Krt	Počet Ks/Pal	Celkový objem [dm3]	Celková čistá hmotnost [Kg]	Celková hmotnost [Kg]
Jopp0680	Ks	20	0	0	20,0		500,0
Corn Starch food Grade(kukuřičný škrob)							
Šarže L280416		20					
Počet položek 1	Celkem	**20**			20,0		500,0

ZPĚT

GAPLOX

TRIS

Česká pošta

Balík Do ruky

DR

DR1353888789U

Odesílatel
EMBA TRADE s.r.o.
Dvorská 232
503 11 Hradec Králové
PSČ podací pošty: 530 02

DOBÍRKA BEZDOKLADOVÁ

	D+1	

Hmotnost: 0,873 Kg

Dobírka: 1012 Kč

Provozovna/Adresát:
Ivona Častulíková

Vysoké Pole 231
76325 Vysoké Pole
732653294

Ref. číslo 8880561457

Vytištěno logistickým systémem TRIS
www.trsoft.cz

Štítek 1 / 1

ZPĚT

GAPLOX

TRIS

Systém WMS TRIS značí logicky veškeré lokace (pozice)

1. číslo/number: číslo Haly (Hall)
2. číslo/number: číslo Regálu (Rack)
3. číslo/number: číslo patra (vertikální směr) (Floor)
4. číslo/number: číslo okna (horizontální směr) (Position)

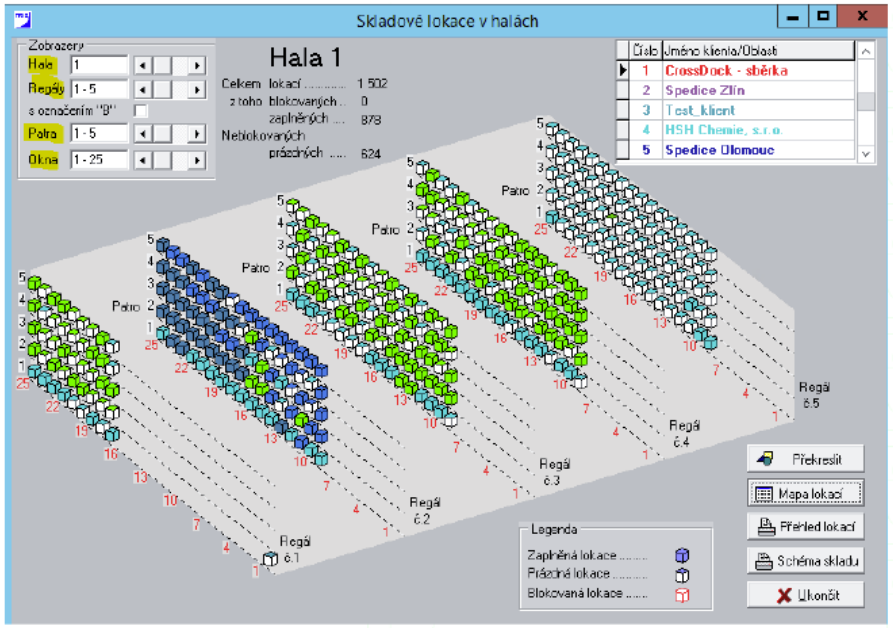

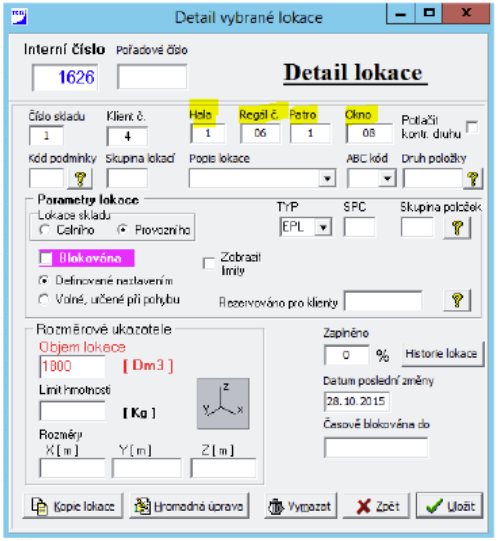

ZPĚT

rozhýbat nehybné ...

GAPLOX

TRIS

Informační panel TRIS V16

Statistika | Generování souborů pro dopravu

Popis	Počet obj.	Ks
Dnes přijaté obj.	551	3359
Dnes příj. a stornované	4	19
Dnes přijato ke zpracování	734	4588
Nevychystaných celkem	1511	9895
Zálohové zaplacené	93	723
Zálohové nezaplacené	475	2911
Zálohové nezap. >14 dnů CZ	34	153
Zálohové nezap. >14 dnů SK	12	54
OBJ 1-3 DNY	836	5535
OBJ 4-10 DNŮ	199	1448
OBJ >10 DNŮ	1	1
Nelze vychystat a chybná obj.	636	4913
K vychystání v PKL	395	2063
K vychystání v PKL <= 2 pol.	190	0
Dnes dokončeno od 6-14	558	3521
Dnes dokončeno od 14-22	139	708
Dnes dokončeno celkem	697	4229
Norma/hod	90	110

Den 0

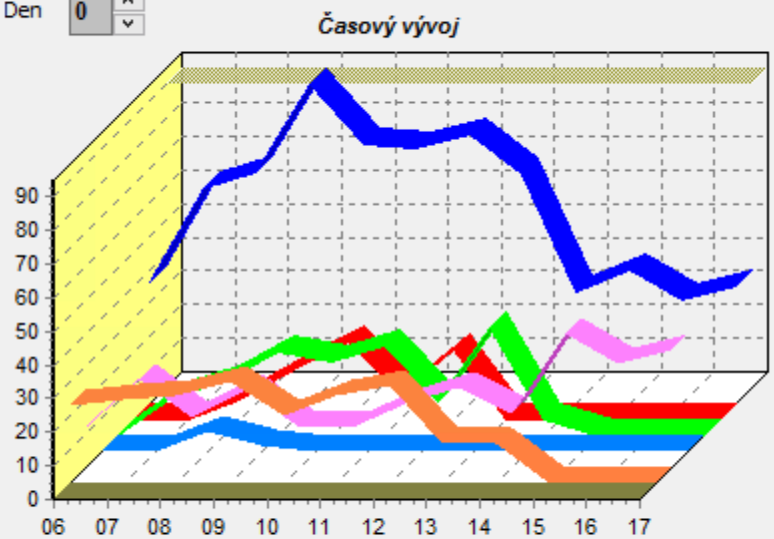

Nastavení konkurenčního prostředí mezi pracovníky.

Nikdo nechce být poslední!

ZPĚT

rozhýbat nehybné ...

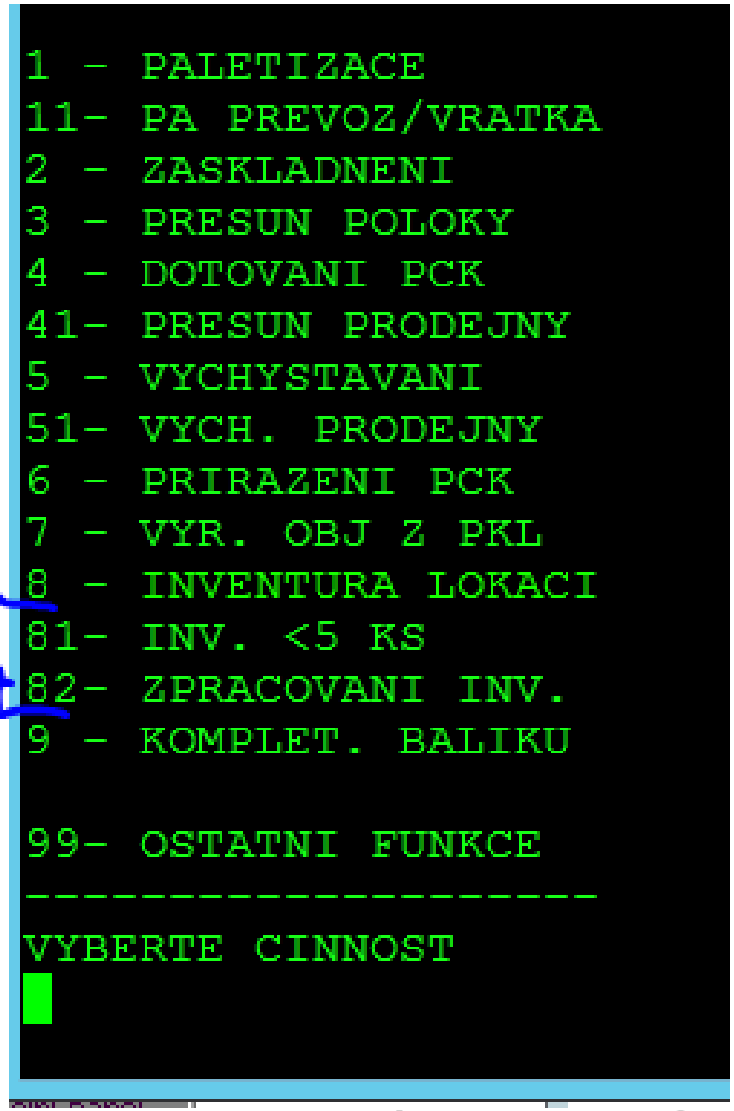

Mobilní terminál Chainway C6000 / 2D imager
Android
Telnet
Cena cca 14,000,- Kč

ZPĚT

GAPLOX

TRIS

Řídící panel systému TRIS

Stav
- [x] Započaté činnosti
- [x] Nezapočaté činnosti
- [ ] Ukončené činnosti

Od 26.03.2015
Do 26.03.2015

Typ
- [ ] Příjem
- [ ] Výdej
- [ ] Přesuny
- [ ] VAS
- [x] INV

Zrušit filtry | Obnovit data

- (•) Všichni pracovníci
- ( ) Aktivní pracovníci
- ( ) Neaktivní pracovníci
- [x] Přiřazení
- [ ] Nepřiřazení

Pracovníci skladu

stav	info	Typ	Označení	Priorita 2	Pořízeno 1	Zahájeno	Doba	Ukončeno	Odkud	Kam	Zákazník	Hala	Skladník

Pracovníci skladu

Info o procesu

Průběh

Nastavení a výsledky inventury | Výběr lokací

Číslo počítání

Výsledky inventury | 20150001

Detail výsledků

Zobrazit lokace pro inventuru

Charakter skladu
- ( ) Celní (pod celním dohledem)
- (•) Provozní (proclený sklad)

Hala 1 | Filtr seznamu

Regál 01 | Otevřít | Vyhledat | Položka | Export

Lokace pro inventuru				Počet kontrol v tomto roce	Datum posl. kontroly		Dynamické kódy					Příjem č.
Hala 1	Regál 2	Patro 3	Okno 4			Identifikace položky	Kód 1	Kód 2	Kód 3	Kód 4	Kód 5	
1	01	2	01	1	26.03.15	13036						140000002
1	01	2	02	1	26.03.15	13036						140000002
1	01	2	03			27732		STD1401792				150000358
1	01	2	04			34187						
1	01	2	05			32018						
1	01	2	06			07568						
1	01	2	0			07545						
1	01	2	08			27737						
1	01	2	09			07545						
1	01	2	10			7957						
1	01	2	11			31171						
1	01	2	12			36908						
1	01	2	16			27916						

Generovat | Ukončit

Inventura - generování

20160017

Tisk dne :14. 6. 2016 11:05
Datum generování inventury :11.01.2016

Vytiskl administrator
List 1/ 3

Lokace	Údaje v systému TRIS: Položka	Popis	Množství	Údaje zjištěné inventurou: Množství	Rozdíl
4 03 / 1 01	79644	TOP Q ba povl. 4díl. DENVER fialové			
4 03 / 1 02	79717	TOP Q francouzské povl. PRESTON oranžové			
4 03 / 1 02	79646	TOP Q francouzské povl. DENVER fialové			
4 03 / 1 03	79657	TOP Q krepové povl. DENVER tyrkysové			
4 03 / 1 04	79656	TOP Q francouzské povl. DENVER tyrkys.			
4 03 / 1 05	79644	TOP Q ba povl. 4díl. DENVER fialové			
4 03 / 1 06	79657	TOP Q krepové povl. DENVER tyrkysové			
4 03 / 1 07	79654	TOP Q ba povl. 4díl. DENVER tyrkysové			
4 03 / 1 08	79649	TOP Q prodl. fl. povl. DENVER fialové			
4 03 / 1 09	79716	TOP Q flanelové povl. PRESTON oranžové			
4 03 / 1 10	79717	TOP Q francouzské povl. PRESTON oranžové			
4 03 / 1 10	79708	TOP Q krepové povl. PRESTON fialové			
4 03 / 1 11	79644	TOP Q ba povl. 4díl. DENVER fialové			
4 03 / 1 12	79717	TOP Q francouzské povl. PRESTON oranžové			
4 03 / 1 13	79717	TOP Q francouzské povl. PRESTON oranžové			
4 03 / 1 14	79721	TOP Q prodl. krep povl. PRESTON oranžové			
4 03 / 1 14	79711	TOP Q prodl. krep povl. PRESTON fialové			
4 03 / 1 15	79719	TOPQ prodl. ba povl. 4díl PRESTON oranž			

ZPĚT

rozhýbat nehybné ...

Proces - Spedice

Spedice

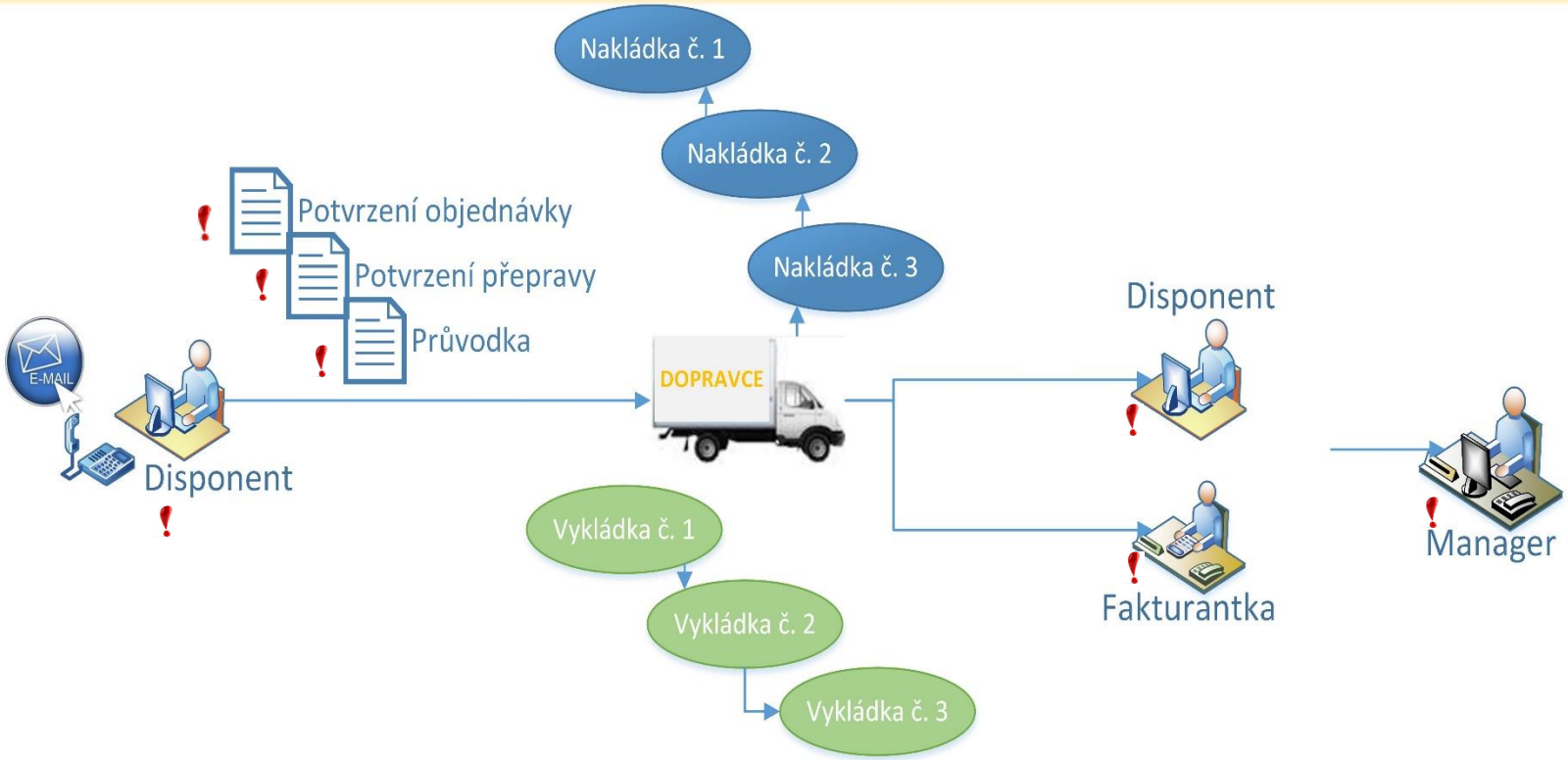

Disponent
Sjednání obchodního případu. Zápis obchodního případu do systému - ZAKÁZKA

Nalezení vhodného dopravce

Disponent
Dokumenty
Potvrzení objednávky
Potvrzení přepravy
Průvodka

Realizace přepravy

Fakturantka vyfakturuje kalkulační řádky
Výnosy – FV
Náklady – FP

Disponent hlídá zaplacení FV

Manažer kontroluje výkony jednotlivých disponentů

WMS

CRD

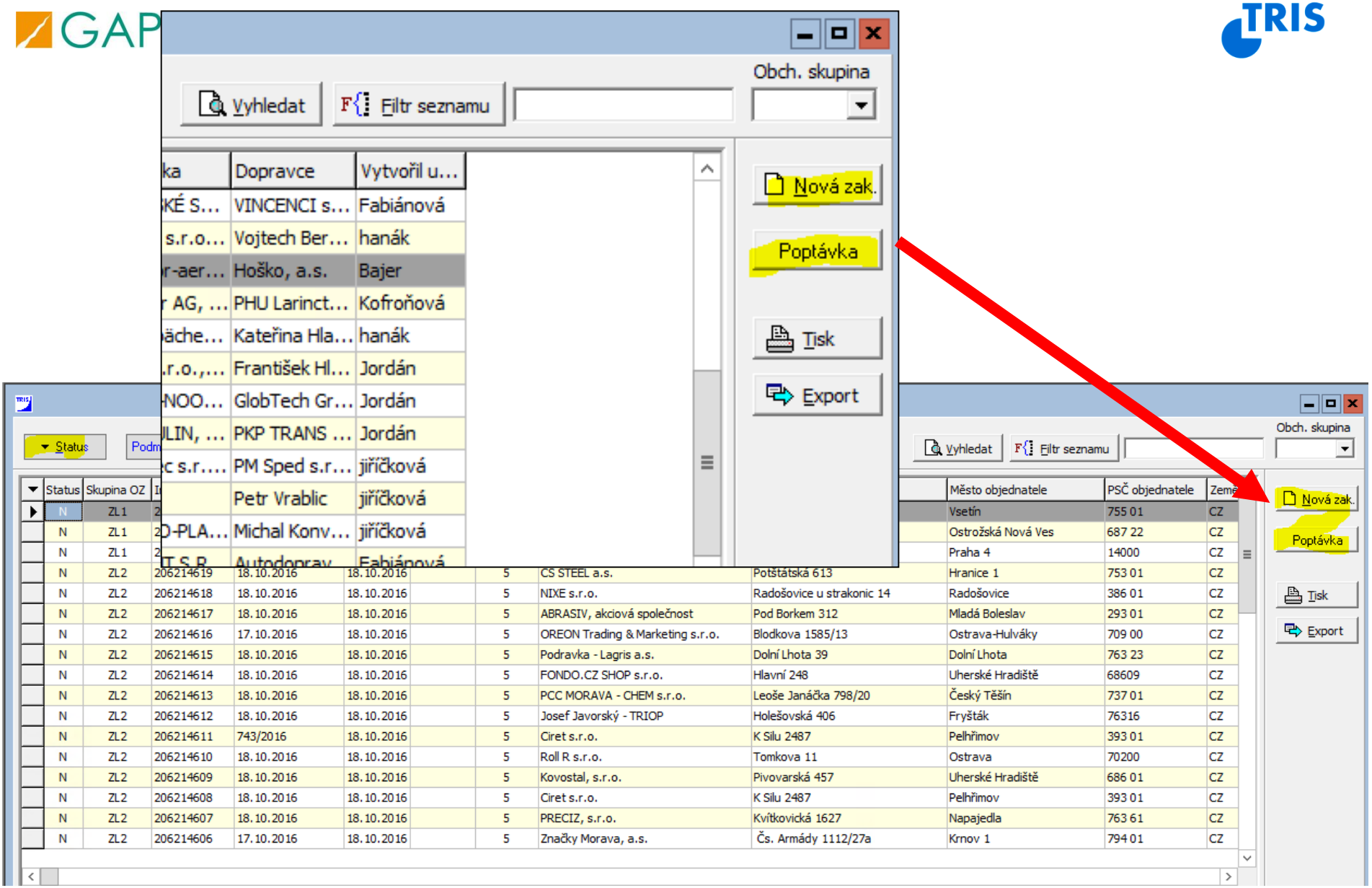
Vyhledat
Filtr seznamu
Obch. skupina
Nová zak.
Poptávka
Tisk
Export
Status
Podm
Dopravce
Vytvořil u...
VINCENCI s...
Fabiánová
Vojtech Ber...
hanák
Hoško, a.s.
Bajer
PHU Larinct...
Kofroňová
Kateřina Hla...
hanák
František Hl...
Jordán
GlobTech Gr...
Jordán
PKP TRANS ...
Jordán
PM Sped s.r....
jiříčková
Petr Vrablic
jiříčková
Michal Konv...
jiříčková
Autodopravy
Fabiánová
Status
Skupina OZ
Město objednatele
PSČ objednatele
Vsetín
755 01
Ostrožská Nová Ves
687 22
Praha 4
14000
206214619 18.10.2016 18.10.2016 5 CS STEEL a.s. Potštátská 613 Hranice 1 753 01 CZ
206214618 18.10.2016 18.10.2016 5 NIXE s.r.o. Radošovice u strakonic 14 Radošovice 386 01 CZ
206214617 18.10.2016 18.10.2016 5 ABRASIV, akciová společnost Pod Borkem 312 Mladá Boleslav 293 01 CZ
206214616 17.10.2016 18.10.2016 5 OREON Trading & Marketing s.r.o. Blodkova 1585/13 Ostrava-Hulváky 709 00 CZ
206214615 18.10.2016 18.10.2016 5 Podravka - Lagris a.s. Dolní Lhota 39 Dolní Lhota 763 23 CZ
206214614 18.10.2016 18.10.2016 5 FONDO.CZ SHOP s.r.o. Hlavní 248 Uherské Hradiště 68609 CZ
206214613 18.10.2016 18.10.2016 5 PCC MORAVA - CHEM s.r.o. Leoše Janáčka 798/20 Český Těšín 737 01 CZ
206214612 18.10.2016 18.10.2016 5 Josef Javorský - TRIOP Holešovská 406 Fryšták 76316 CZ
206214611 743/2016 18.10.2016 5 Ciret s.r.o. K Silu 2487 Pelhřimov 393 01 CZ
206214610 18.10.2016 18.10.2016 5 Roll R s.r.o. Tomkova 11 Ostrava 70200 CZ
206214609 18.10.2016 18.10.2016 5 Kovostal, s.r.o. Pivovarská 457 Uherské Hradiště 686 01 CZ
206214608 18.10.2016 18.10.2016 5 Ciret s.r.o. K Silu 2487 Pelhřimov 393 01 CZ
206214607 18.10.2016 18.10.2016 5 PRECIZ, s.r.o. Kvítkovická 1627 Napajedla 763 61 CZ
206214606 17.10.2016 18.10.2016 5 Značky Morava, a.s. Čs. Armády 1112/27a Krnov 1 794 01 CZ

ZPĚT DÁLE

GAPLOX

TRIS

Vyplnění údajů k nové zakázce

Zásilka - CrossDock

Zásilka - objednávka přepravy | Kalkulace | Dokumenty

Zpracoval Kopecká

Relace - kód zásilky ZL2 - 206214561

Obchodní zakázka / pořadí zásilky ZL2 206214561 / 1

Klientské evidenční číslo zásilky 14.10.2016

Druh dokladu

Interní poznámka

Status zás

Objednatel / fakturační adresa

Firma JUKO petfood s.r.o.

Adresa Vážany nad Litavou 279

Země, PSČ, Město CZ 684 01 Vážany nad Litavou

IČO,DIČ 27714250 CZ27714250

Údaje o přepravě

Nakládka dne 19.10.2016 Čas od - do 8-16.00 !

Vykládka dne 24.10.2016 Čas od - do 7.00-13 ho

Proclení

Dopravce 31342876- DHL Express (Sk) s.r.o.

Typ vozu a SPZ 3SP9068 /3SR2568

Řidič, telefon : +421 917 865 730

Zboží

Celkové hodnoty 1 Colli 24000 Kg

Kód nakládky/Identifikace	Popis položky	Množství	Jednotky	Hmotnost [Kg]	Obje
	komplet placht. návěs, 13,6 ldm	1		24000	0
	33xeuropaleta	0			

Poznámka k objednávce komplet placht. návěs, 13,6 ldm, 33x paleta. 24t. Nutno kurtovat proti posunutí !!!!

Platební podmínky All in

Nakládky

Poř.	Firma	Ulice
1	VISAN industrias zootécnicas...	Ctra. POveda a Velilla, ...

Vykládky

Poř.	Firma	Ulice	Město	PSČ	Země	Kontakty
1	JUKO petfood s.r.o.	Vážany nad Litavou 279	Slavkov u Brna	68401	CZ	+420544227063

ZPĚT DÁLE

GAPLOX

TRIS

Vyplnění výnosů a nákladů k nové zakázce (výnosový a nákladový řádek)

Lze zadat více řádků – např. Pojištění / jako výnos od zákazníka a náklad od dopravce

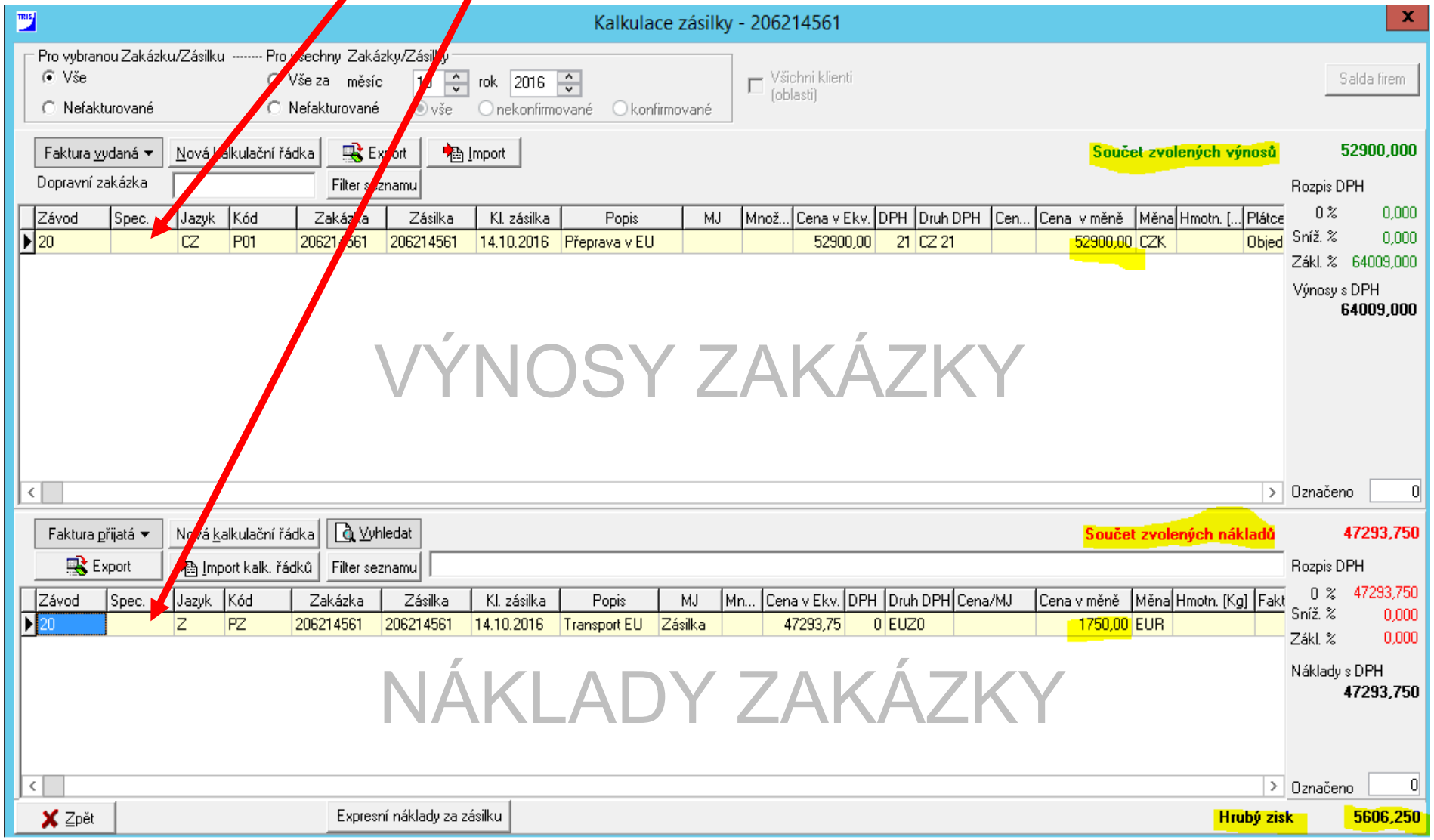

ZPĚT DÁLE

rozhýbat nehybné ...

GAPLOX

TRIS

Speditér – disponent má před očima kompletní základní informace o každé jednotlivé zakázce

Možnost filtrování dle různých parametrů

Možnost filtrování dle statusů jednotlivých zakázek

ZPĚT

rozhýbat nehybné ...

GAPLOX

TRIS

Spedice a celovozy / obchodní zakázky

Status | Podmínky seznamu | Vyhledat | Filtr seznamu

S...	Skupi...	Interní kód	Klientské ozn.	Pořízeno	Uz...	Priorita	Objednatel/Dodavatel	Adresa objedn...	Město objedna...	PSČ o...	Země	Celk...	Počet ...	Poče...	Obj...	Hmotn...	PSČ	Kontrol...
S	ZL2	206214585	2016 1 0648	18.10.2016		5	KOVONA SYSTEM, a.s.	Průmyslová 2007	Český Těšín 1	737 01	CZ	1	0	0	0	24000	737 01	
S	ZL1	206214584	10/2016	18.10.2016		5	JAPAVO, spol. s.r.o.	Pravá 287/18, ...	Praha 4	147 00	CZ	0	0	0	0	0	147 00	
S	ZL1	206214583	16F81410	18.10.2016		5	EVEKTOR-AEROTECHNIK ...	Okružní 234	Bradlec	29306	CZ	0	0	0	0	0	29306	
S	ZL1	206214582	162302	18.10.2016		5	KOVOVÝROBA HOFFMAN...	Dědina 959	Ostrožská Nová...	687 22	CZ	0	0	0	0	0	687 22	
S	ZL1	206214581	18.10.2016	18.10.2016		5	Eberspächer spol. s r.o.	Kuštova 2530	Rakovník	26901	CZ	0	0	0	0	0	26901	
S	ZL2	206214580	18.10.2016	18.10.2016		5	KOPLAST spol. s r.o.	Pod Horkou 752	Jedovnice	67906	CZ	15	0	0	0	750	67906	
S	ZL2	206214579	18.10.2016	18.10.2016		5	Balcuček s.r.o.	Ostravská 111	Hlučín	74801	CZ	5	0	0	0	2500	74801	
S	ZL2	206214578	N1608847	18.10.2016						768 24	CZ	1	0	0	0	500	768 24	
S	ZL1	206214577	2016P4917	18.10.2016						301 00	CZ	0	0	0	0	0	301 00	
S	ZL1	206214576	18.10.2016	18.10.2016						796 01	CZ	0	0	0	0	0	796 01	
S	ZL1	206214575	293/2016	18.10.2016														
S	ZL2	206214574	18.10.2016	18.10.2016														
S	ZL2	206214573	18.10.2016	18.10.2016														
S	ZL2	206214572	OBDO00081	18.10.2016														
S	ZL2	206214571	18.10.2016	18.10.2016														

- Vytvořit novou obchodní zakázku Ctrl+N
- Kopie vybrané zakázky
- Tisk průvodky k obchodní zakázce
- Tisk potvrzení objednávky
- Tisk objednávky přepravy
- Tisk dokladů - EN
- Generování sestav pro vybrané za
- Export obchodní zakázky
- Tisk součtové ložní listiny dle pol
- Tisk ložní listiny dle zásilek
- Editovat vybranou zakázku
- Cenová kalkulace zakázky
- Stornovat zakázku
- Uzavřít vybrané zakázky
- Událostí vybrané hodnoty
- Export označených zakázek (EXCE
- Ameta - výpočty

Potvrzení objednávky

File Page Zoom

Page 1 of 1 Zoom 100.0 %

POTVRZENÍOBJEDNÁVKY

Joppa Logistics

Joppa Logistics s.r.o
Písečná 509/5
620 00, Brno
Českárepublika

Tel. :
email: Administrator@trsoft.cz
wwwwww.joppa.cz

IČ: 25597086 DIČ: CZ25597086 Společnost zapsána v OR vedeném Krajským soudem v Brně, oddíl C, vložka 36898

Pro / an: **OBALY NA MÍRU s.r.o.** IČO :28897471 DIČ :CZ2889747
Husinecká 903/10, CZ - 130 00 Praha
Tel : FAX : 3dobaly@gmail.com

Vážení, na základě Vaší objednávky potvrzuji zprostředkování následující přepravy :

Vaše objednávka číslo : **18.10.2016**
Naše objednávka číslo : **206214623**
Kamion : 4Z6 9182

Nakládka dne: 19.10.2016 10:00-16:00 Vykládka dne: 20.10.2016 do 14:00
Náklad 0 Kg

1 Nakládka Obaly na míru, Měšín 34
CZ 58601, Jihlava

1 Vykládka
DE 85652, Pliening

Proclení :
Cena : **2490 CZK** +21 % DPH

Plateb. podmínky **All in**

Automatické odeslání potvrzení objednávky zákazníkovi. Po realizaci vystaví fakturantka FV

ZPĚT

GAPLOX

TRIS

Spedice a celovozy / obchodní zakázky

Status | Podmínky seznamu | F | + F | F | Vyhledat | F Filtr seznamu

S...	Skupi...	Interní kód	Klientské ozn.	Pořízeno	Uz...	Priorita	Objednatel/Dodavatel	Adresa objedn...	Město objedna...	PSČ o...	Země	Celk...	Počet ...	Poče...	Obj...	Hmotn...	PSČ	Kontrol...
S	ZL2	206214585	2016 1 0648	18.10.2016		5	KOVONA SYSTEM, a.s.	Průmyslová 2007	Český Těšín 1	737 01	CZ	1	0	0	0	24000	737 01	
S	ZL1	206214584	10/2016	18.10.2016		5	JAPAVO, spol. s.r.o.	Pravá 287/18, ...	Praha 4	147 00	CZ	0	0	0	0	0	147 00	
S	ZL1	206214583	16F81410	18.10.2016		5	EVEKTOR-AEROTECHNIK ...	Okružní 234	Bradlec	29306	CZ	0	0	0	0	0	29306	
S	ZL1	206214582	162302	18.10.2016		5	KOVOVÝROBA HOFFMAN...	Dědina 959	Ostrožská Nová...	687 22	CZ	0	0	0	0	0	687 22	
S	ZL1	206214581	18.10.2016	18.10.2016		5	Eberspächer spol. s r.o.	Kuštova 2530	Rakovník	26901	CZ	0	0	0	0	0	26901	
S	ZL2	206214580	18.10.2016	18.10.2016		5	KOPLAST spol. s r.o.	Pod Horkou 752	Jedovnice	67906	CZ	15	0	0	0	750	67906	
S	ZL2	206214579	18.10.2016	18.10.2016		5	Baloušek, s.r.o.	Ostravská 111	Hlučín	74801	CZ	5	0	0	0	2500	74801	
S	ZL2	206214578	N1608847	18.10.2016						768 24	CZ	1	0	0	0	500	768 24	
S	ZL1	206214577	2016P4917	18.10.2016						301 00	CZ	0	0	0	0	0	301 00	
S	ZL1	206214576	18.10.2016	18.10.2016						796 01	CZ	0	0	0	0	0	796 01	
S	ZL1	206214575	293/2016	18.10.2016						75701	CZ	0	0	0	0	0	75701	
S	ZL2	206214574	18.10.2016	18.10.2016						756 01	CZ	0	0	0	0	0	756 01	
S	ZL2	206214573	18.10.2016	18.10.2016														
S	ZL2	206214572	OBDO00081	18.10.2016														
S	ZL2	206214571	18.10.2016	18.10.2016														

- Vytvořit novou obchodní zakázku Ctrl+N
- Kopie vybrané zakázky
- Tisk průvodky k obchodní zakázce
- Tisk potvrzení objednávky
- Tisk objednávky přepravy
- Tisk dokladů - EN
- Generování sestav pro vybrané z
- Export obchodní zakázky
- Tisk součtové ložní listiny dle po
- Tisk ložní listiny dle zásilek
- Editovat vybranou zakázku
- Cenová kalkulace zakázky
- Stornovat zakázku
- Uzavřít vybrané zakázky
- Událostí vybrané hodnoty
- Export označených zakázek (EXC
- Ameta - výpočty

Objednávka přepravy

File Page Zoom

Page 1 of 2 Zoom 100.0 %

Číslo objednávky: **ZL1-206214622**

Joppa Logistics

Joppa Logistics s.r.o
Písečná 509/5
620 00, Brno
Českárepublika

Tel. :
email: Administrator@trsoft.cz
wwwwww.joppa.cz

IČ: 25597086 DIČ: CZ25597086 Společnost zapsána v OR vedeném Krajským soudem v Brně, oddíl C, vložka 36898

OBJEDNÁVKADOPRAVY Strana 1 / 2

Dopravce IČ :
, - DIČ:

Kamion / LKW : Splatnost faktury dnů

Nakládka dne: 18.10.2016
Vykládka dne: 18.10.2016
Proclení
Náklad 0 Kg
Kód nákládky

1 Nakládka
DE 58089,

2 Vykládka
CZ 75631,

Poznámka : **550x25cm, 620kg, nakládka jeřábem**

Celková cena + % DPH
All in

Automatické odeslání objednávky dopravy přepravci. Ten po realizaci přepravy zasílá PF

ZPĚT

GAPLOX

TRIS

Spedice a celovozy / obchodní zakázky

Status | Podmínky seznamu | F | + F | F | Vyhledat | F Filtr seznamu

S...	Skupi...	Interní kód	Klientské ozn.	Pořízeno	Uz...	Priorita	Objednatel/Dodavatel	Adresa objedn...	Město objedna...	PSČ o...	Země	Celk...	Počet ...	Poče...	Obj...	Hmotn...	PSČ	Kontrol...	N
S	ZL2	206214585	2016 1 0648	18.10.2016		5	KOVONA SYSTEM, a.s.	Průmyslová 2007	Český Těšín 1	737 01	CZ	1	0	0	0	24000	737 01		
S	ZL1	206214584	10/2016	18.10.2016		5	JAPAVO, spol. s.r.o.	Pravá 287/18, ...	Praha 4	147 00	CZ	0	0	0	0	0	147 00		
S	ZL1	206214583	16F81410	18.10.2016		5	EVEKTOR-AEROTECHNIK ...	Okružní 234	Bradlec	29306	CZ	0	0	0	0	0	29306		
S	ZL1	206214582	162302	18.10.2016		5	KOVOVÝROBA HOFFMAN...	Dědina 959	Ostrožská Nová...	687 22	CZ	0	0	0	0	0	687 22		8
S	ZL1	206214581	18.10.2016	18.10.2016		5	Eberspächer spol. s r.o.	Kuštova 2530	Rakovník	26901	CZ	0	0	0	0	0	26901		
S	ZL2	206214580	18.10.2016	18.10.2016		5	KOPLAST spol. s r.o.	Pod Horkou 752	Jedovnice	67906	CZ	15	0	0	0	750	67906		
S	ZL2	206214579	18.10.2016	18.10.2016		5	Balcuček s.r.o.	Ostravská 111	Hlučín	74801	CZ	5	0	0	0	2500	74801		
S	ZL2	206214578	N1608847	18.10.2016						768 24	CZ	1	0	0	0	500	768 24		
S	ZL1	206214577	2016P4917	18.10.2016						301 00	CZ	0	0	0	0	0	301 00		
S	ZL1	206214576	18.10.2016	18.10.2016						796 01	CZ	0	0	0	0	0	796 01		
S	ZL1	206214575	293/2016	18.10.2016						75701	CZ	0	0	0	0	0	75701		
S	ZL2	206214574	18.10.2016	18.10.2016						756 01	CZ	0	0	0	0	0	756 01		
S	ZL2	206214573	18.10.2016	18.10.2016						767 01	CZ	2	0	0	0	370	767 01		
S	ZL2	206214572	OBDO00081	18.10.2016						702 00	CZ	1	0	0	0	10000	702 00		
S	ZL2	206214571	18.10.2016	18.10.2016															

- Vytvořit novou obchodní zakázku Ctrl+N
- Kopie vybrané zakázky
- Tisk průvodky k obchodní zakázce
- Tisk potvrzení objednávky
- Tisk objednávky přepravy
- Tisk dokladů - EN
- Generování sestav pro vybrané zaká
- Export obchodní zakázky
- Tisk součtové ložní listiny dle polož
- Tisk ložní listiny dle zásilek
- Editovat vybranou zakázku
- Cenová kalkulace zakázky
- Stornovat zakázku
- Uzavřít vybrané zakázky
- Událostí vybrané hodnoty
- Export označených zakázek (EXCEL)
- Ameta - výpočty

ZPĚT

PRŮVODKA ZÁSILKY - OBJEDNÁVKY

Číslo: **ZL1-206214583**

Zákazník : **EVEKTOR-AEROTECHNIK a.s.**
Okružní 234
CZ - 29306 Bradlec

IČO : 25560280
DIČ : CZ25560280

Nakládka : **19.10.2016** 8:00 - 14:30

Datum vykládky **21.10.2016** do 14:00

Dopravce : **Hoško, a.s. (SK2020429708)**
LKW - SPZ: LM 420 CJ +421 902 932 860, FAX +421 44 523 1

Náklad 0 Kg

Nakládka	BE 6041	Gosselies
Vykládka	CZ 68604	Kunovice

Cena zákazník :	**7 990,00 CZK** +	21 % DPH	**(9 667,90)**	Splatnost :
V CZK	7 990,00			
Cena dopravce :	**260,00 EUR** +	0 % DPH	**(260,00)**	Splatnost : 60
V CZK	7 025,20			
Provize	**964,80**			**All in**

CMR - doklad:

CMR - original :

Kalkulace zakázky - 206214582

Pro vybranou Zakázku/Zásilku ------- Pro všechny Zakázky/Zásilky

Vše | Vše za měsíc 10 rok 2016 | Všichni klienti (oblasti)

Nefakturované | Nefakturované vše nekonfirmované konfirmované

Faktura vydaná | Nová kalkulační řádka | Export | Import

Dopravní zakázka | Filter seznamu

Závod	Spec.	Jazyk	Kód	Zakázka	Zásilka	Kl. zásilka	Popis	MJ	Množství	Cena v Ekv.	DPH	Druh DPH	Cena / MJ	Cena v měně	Měna	Hmotn. [Kg]	Pl
20		CZ	P01	206214582	206214582	162302	Přeprava v EU			8590,00	21	CZ 21		8590,00	CZK		0

- Nová kalkulační řádka Ctrl+N
- Označit Vše Ctrl+A
- Faktura vydaná
  - Vybrané řádky
  - Součet za služby
  - Součet všech vybraných
- Zobrazit vystavenou fakturu Ctrl+F
- Smazat označené kalkulace Ctrl+Del
- Salda firem

Faktura přijatá | Nová kalkulační řádka | Vyhledat

Export | Import kalk. řádků | Filter seznamu

Závod	Spec.	Jazyk	Kód	Zakázka	Zásilka	Kl. zásilka	Popis
20		Z	PZ	206214582	206214582	1623	

- Nová kalkulační řádka
- Označit Vše
- Faktura přijatá
- Zobrazit vystavenou fakt
- Smazat označené kalkula
- Salda firem

Faktura EUR + CZK

File Page Zoom

Page 1 of 1 Zoom 100.0 %

FAKTURA Daňový doklad / INVOICE **116031056**

Joppa Logistics

Dodavatel / Supplier

Joppa Logistics s.r.o.
Písečná 509/5
CZ 620 00 Brno
registrace u Krajského soud v Brně, oddíl C, vložka 36898
IČO : 25597086
DIČ : CZ25597086

Bankovní spojení /Bank connection: *CZK*
Komerční banka
Účet č./ Acct. No.: **35-7762100237/0100**
SWIFT : KOMBCZPPXXX
IBAN : CZ60 0100 0000 3577 6210 0237

Forma úhrady / Payment Převodem
Den vystavení / Date of issue 20.09.2016
Datum uskut. zdan. plnění / Date of realization of fulfilment 20.09.2016
Den splatnosti / Due date 19.11.2016

Variabilní číslo 116031056
Konstantní symbol 0308
Smlouva / Contract 206212949

Odběratel / Debeted to:
TOSHULIN, a.s.
Wolkerova 845
CZ 768 24 Hulín
IČO : 25510851 DIČ : CZ25510851

Příjemce / Shipped to

Předmět fakturace Fakturujeme Vám za obstarání přeprav: Strana / Page No1/1

Kód	Vaše objednávka	Popis	MJ	Množství	Cena/MJ	Cena bez DPH	DPH
1 P	N1607757	Přeprava CZ od 16.09.2016 do 16.09.2016 z / do: CZ - Zlín, Malenovice - třída 3. května 1172 / CZ - Hulín - Wolkerova 845		1	2900	2900	21
2 P	N1607849	Přeprava CZ od 19.09.2016 do 19.09.2016 z / do: CZ - Zlín, Malenovice - třída 3. května 1172 / CZ - Hulín - Wolkerova 845		1	3200	3200	21
3 P	N1607897	Přeprava CZ od 20.09.2016 do 20.09.2016 z / do:		1	950	950	21

Automatické odeslání FV zákazníkovi

ZPĚT DÁLE

File Page Zoom

Page 1 of 1 Zoom 70.0 %

F A K T U R A **Daňový doklad / INVOICE** **116031122**

Joppa Logistics

Dodavatel / Supplier

Joppa Logistics s.r.o.
Písečná 509/5
CZ 620 00 Brno
registrace u Krajského soud v Brně, oddíl C, vložka 36898
IČO : 25597086
DIČ : CZ25597086

Bankovní spojení / Bank connection: *CZK*
Komerční banka
Účet č. / Acct. No.: **35-7762100237/0100**
SWIFT : KOMBCZPPXXX
IBAN : CZ60 0100 0000 3577 6210 0237

Variabilní číslo	116031122
Konstantní symbol	0308
Smlouva / Contract	**206212704**

Odběratel / Debeted to:

AQUATRADING s.r.o.

Kollárova 969
CZ 69801 Veselí nad Moravou

IČO : 25534271 DIČ : CZ25534271

Forma úhrady / Payment	Převodem
Den vystavení / Date of issue	**21.09.2016**
Datum uskut. zdan. plnění / Date of realization of fulfilment	19.09.2016
Den splatnosti / Due date	**05.10.2016**

Příjemce / Shipped to

P ř e d m ě t f a k t u r a c e Fakturujeme Vám za obstarání přeprav: Strana / Page No1/1

Přeprava od 15.09.16 do 19.09.16 z / do: IT - Veronella / CZ - Veselí nad Moravou

Kód	Vašeobjednávka	Popis	MJ	Množství	Cena/MJ	Cena bez DPH	DPH
1 P01	**14.9.2016**	Přeprava v EU		1	3600	3600	21

Celkem cena bez DPH **3 600,00** **CZK**

Rozpis DPH v CZK	Základ	Výše DPH
Základní sazba 21%	3 600,00	756,00

Zaokrouhlení 0,00

To be paid (incl. VAT) **4 356,00 CZK**
Fakturovaná částka

Popis příloh:

Vystavil
Person in charge : Markéta Urbánková
Telefon : 777 486 829
Email : fakturace@joppa.cz
Razítko :

ZPĚT

Faktura vystavená v systému TRIS se automaticky přenáší ON-LINE do vašeho účetnictví

GAPLOX

TRIS

Reporty - volně definované

Druh reportu: Neuhrazené FV

Popis: Vydané faktury - neuhrazené

Datum od: 1. 9 .2016

Datum do: 30. 9 .2016

Filtr vybraného sloupce

Filtr seznamu

- Dopravci seznam
- Výkonnost
- Neuhrazené FV
- Přehled objednávek
- Email report
- Email NEODESLÁN
- Opravy kalkulací

				IČO	Datum_zadání_FA	Splatnost_FA	Celk_cena_C...	Celk_cena	Měna	Dnů_po_s...	Datum_vykládky	Telefon
ZL2	116027555	206211202	METALAN AC s.r.o.	25550331	23.08.2016	02.09.2016	4235	4235.00	CZK	46	19.08.2016	777 752 788
ZL2	116028026	206211265	BREVIL, export-import, spol. s r.o.	46990704	29.08.2016	12.09.2016	8901	8901.00	CZK	36	24.08.2016	brevil@brevil.cz 573351412 D
ZL1	11611360	206207000	In TimeExpress s.r.o.	36292583	30.08.2016	13.09.2016	48253,4	1785.84	EUR	35	31.05.2016	+421 917 600 500 376555 25
ZL2	116028279	206211253	Podlahy s.r.o.	26980762	31.08.2016	14.09.2016	6534	6534.00	CZK	34	25.08.2016	775 487 111
ZL2	11611442	206211863	Anrossi s.r.o.	45399921	13.09.2016	15.09.2016	5404	200.00	EUR	33	07.09.2016	+421 917 511 268, +421 905
ZL1	116028569	206211278	Pobtex s.r.o.	28646886	02.09.2016	16.09.2016	6655	6655.00	CZK	32	22.08.2016	
ZL2	116027030	206211056	TRIOMETAL s.r.o.	29272769	18.08.2016	17.09.2016	3509	3509.00	CZK	31	15.08.2016	732 103 952 p.Škrabala
ZL1	116029130	206211690	Pobtex s.r.o.	28646886	07.09.2016	21.09.2016	3388	3388.00	CZK	27	30.08.2016	
ZL2	116025710	206209947	HOPA CZ, s.r.o.	25502531	08.08.2016	22.09.2016	9438	9438.00	CZK	26	26.07.2016	777793776 Anton Bonko
ZL2	116025726	206209952	HOPA CZ, s.r.o.	25502531	08.08.2016	22.09.2016	11979	11979.00	CZK	26	29.07.2016	777793776 Anton Bonko
ZL2	116027459	206211110	OTK Systém s.r.o.	02208342	23.08.2016	22.09.2016	21780	21780.00	CZK	26	19.08.2016	601 521 532
ZL2	116027418	206210968	TRIOMETAL s.r.o.	29272769	23.08.2016	22.09.2016	8470	8470.00	CZK	26	15.08.2016	732 103 952 p.Škrabala
ZL2	116029475	206212166	PARZLICH s.r.o.	29233275	09.09.2016	23.09.2016	2045	2045.00	CZK	25	07.09.2016	725 505 643 vera.chrastinova
ZL1	116029460	206211698	PARZLICH s.r.o.	29233275	09.09.2016	23.09.2016	2662	2662.00	CZK	25	31.08.2016	725 505 643 vera.chrastinova
ZL2	116031537	206212443	Kamenný-Koberec.eu s.r.o.	01951378	23.09.2016	25.09.2016	28919	28919.00	CZK	23	15.09.2016	731 001 200, pí Uherková
ZL2	116029686	206211259	Kateřina Dvorníková	67506437	12.09.2016	26.09.2016	2662	2662.00	CZK	22	24.08.2016	573350151 573 350 151
ZL1	116029744	206211887	Pobtex s.r.o.	28646886	12.09.2016	26.09.2016	9075	9075.00	CZK	22	05.09.2016	
ZL2	116031668	206212910	ROmiLL,spol. s r.o.	44016573	26.09.2016	26.09.2016	24079	24079.00	CZK	22	25.09.2016	733 678 205 518 714 111

Z automatického reportu může disponent kontrolovat, zda byla faktura od zákazníka zaplacena

ZPĚT

Statistika CrossDock a Sběrka Závod - 20

Obchodní skupina

Finanční přehledy | Provize podle dispečerů | Provize podle objednatele | Časový vývoj zásilek | Doprava zásilek | Vlastní sestavy

Zásilky - zisk

Od data vykládky 1.10.2016 Do data vykládky 18.10.2016

Expor

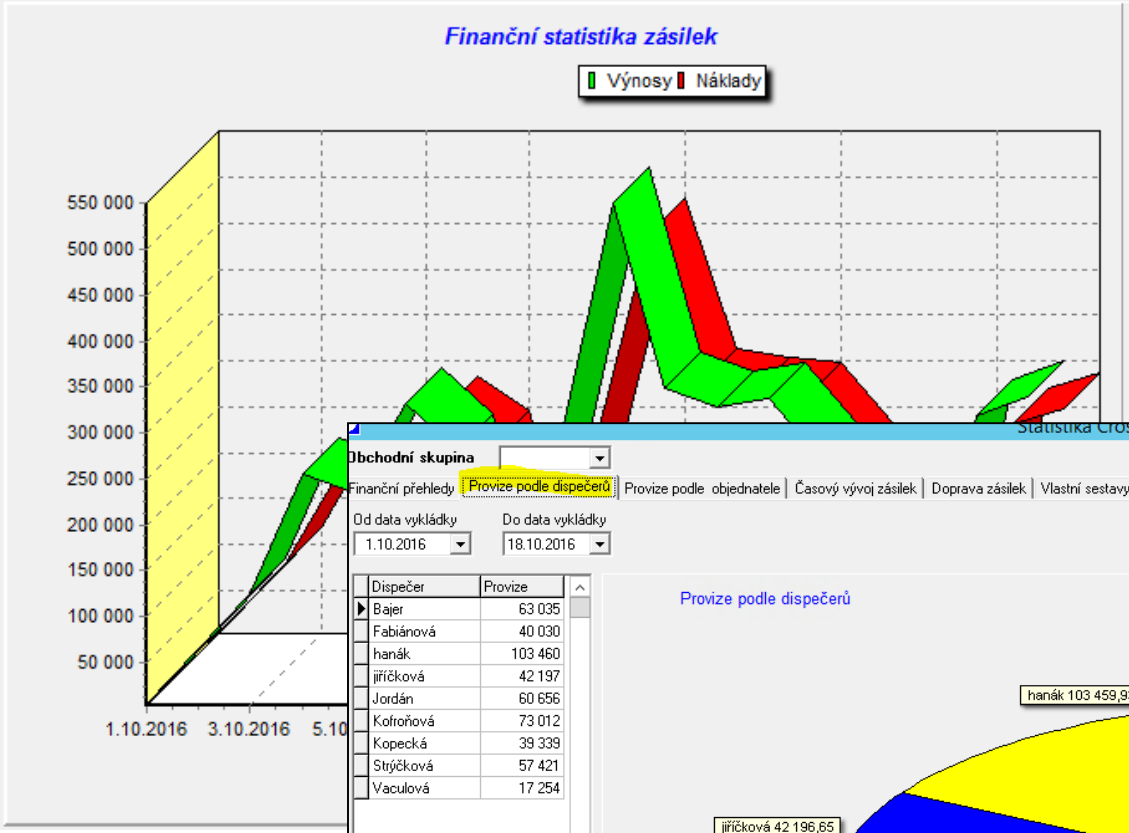

Datum vykl	Obchodní za	Zásilka	Klienstvé ev. číslo	Cena v Ekv. měně
1.10.2016	206213494	206213494	170V100362	3 950,00
1.10.2016	206214225	206214225	09/2016	245,00
3.10.2016	206213324	206213324	Re 99/09/16	0,00
3.10.2016	206213337	206213337	Re 100/09/16	0,00
3.10.2016	206213345	206213345	RO 102/09/16	0,00
3.10.2016	206213398	206213398	27.9.2016	2 390,00
3.10.2016	206213401	206213401	27.9.2016	6 800,00
3.10.2016	206213409	206213409	170V100356	3 990,00
3.10.2016	206213413	206213413	23.9.2016	9 200,00
3.10.2016	206213415	206213415	27.9.2016	2 390,00
3.10.2016	206213418	206213418	27.9.2016	8 600,00
3.10.2016	206213473	206213473	4500938019	18 100,00

Statistika CrossDock a Sběrka Závod - 20

Obchodní skupina

Finanční přehledy | Provize podle dispečerů | Provize podle objednatele | Časový vývoj zásilek | Doprava zásilek | Vlastní sestavy

Od data vykládky 1.10.2016 Do data vykládky 18.10.2016

Dispečer	Provize
Bajer	63 035
Fabiánová	40 030
hanák	103 460
jiříčková	42 197
Jordán	60 656
Kofroňová	73 012
Kopecká	39 339
Strýčková	57 421
Vaculová	17 254

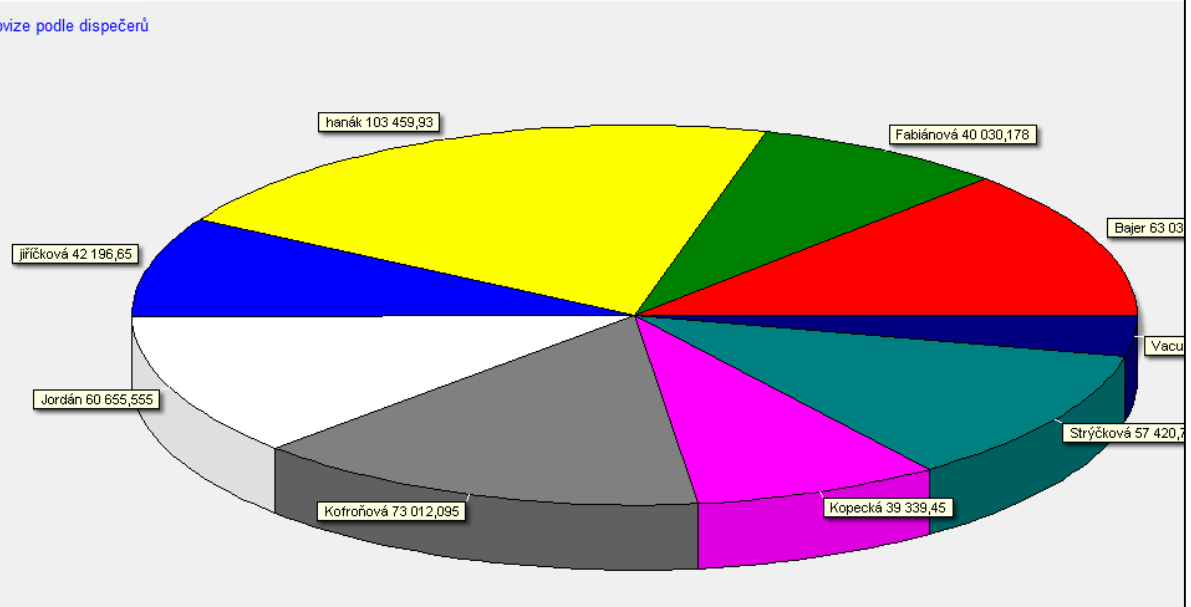

ZPĚT DÁLE

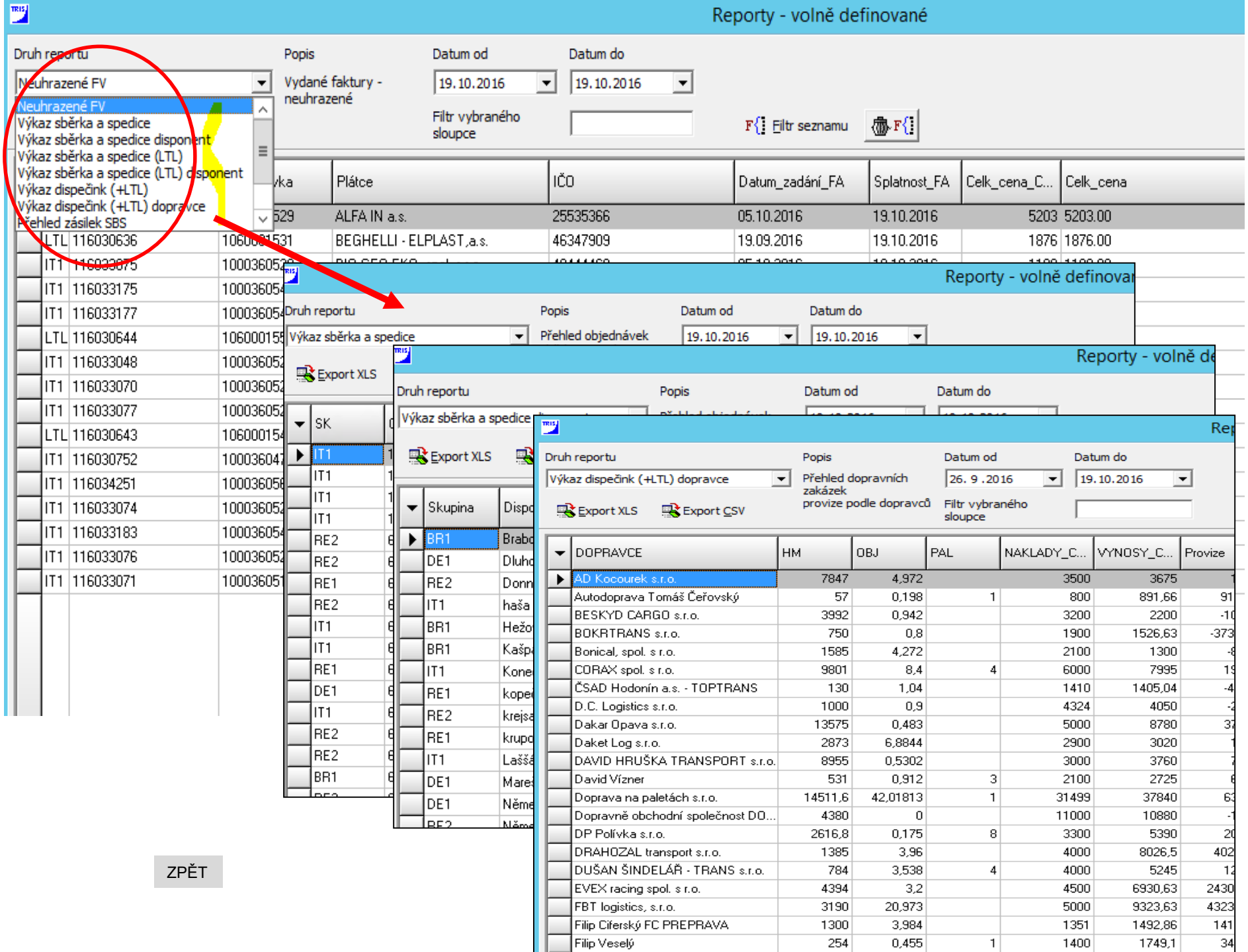
Reporty - volně definované
Druh reportu
Popis
Datum od
Datum do
Neuhrazené FV
Vydané faktury - neuhrazené
19.10.2016
19.10.2016
Neuhrazené FV
Výkaz sběrka a spedice
Výkaz sběrka a spedice disponent
Výkaz sběrka a spedice (LTL)
Výkaz sběrka a spedice (LTL) disponent
Výkaz dispečink (+LTL)
Výkaz dispečink (+LTL) dopravce
Přehled zásilek SBS
Filtr vybraného sloupce
Filtr seznamu
Plátce
IČO
Datum_zadání_FA
Splatnost_FA
Celk_cena_C...
Celk_cena
ALFA IN a.s.
25535366
05.10.2016
19.10.2016
5203
5203.00
BEGHELLI - ELPLAST,a.s.
46347909
19.09.2016
19.10.2016
1876
1876.00
Reporty - volně definovan
Výkaz sběrka a spedice
Přehled objednávek
Export XLS
SK
Reporty - volně de
Výkaz sběrka a spedice
Export XLS
Skupina
Rep
Výkaz dispečink (+LTL) dopravce
Přehled dopravních zakázek provize podle dopravců
26. 9 .2016
Export XLS
Export CSV
DOPRAVCE
HM
OBJ
PAL
NAKLADY_C...
VYNOSY_C...
Provize
AD Kocourek s.r.o.
Autodoprava Tomáš Čeřovský
BESKYD CARGO s.r.o.
BOKRTRANS s.r.o.
Bonical, spol. s r.o.
CORAX spol. s r.o.
ČSAD Hodonín a.s. - TOPTRANS
D.C. Logistics s.r.o.
Dakar Opava s.r.o.
Daket Log s.r.o.
DAVID HRUŠKA TRANSPORT s.r.o.
David Vízner
Doprava na paletách s.r.o.
Dopravně obchodní společnost DO...
DP Polívka s.r.o.
DRAHOZAL transport s.r.o.
DUŠAN ŠINDELÁŘ - TRANS s.r.o.
EVEX racing spol. s r.o.
FBT logistics, s.r.o.
Filip Ciferský FC PREPRAVA
Filip Veselý
ZPĚT

Proces – Crossdock / sběrka

Crossdock / sběrka

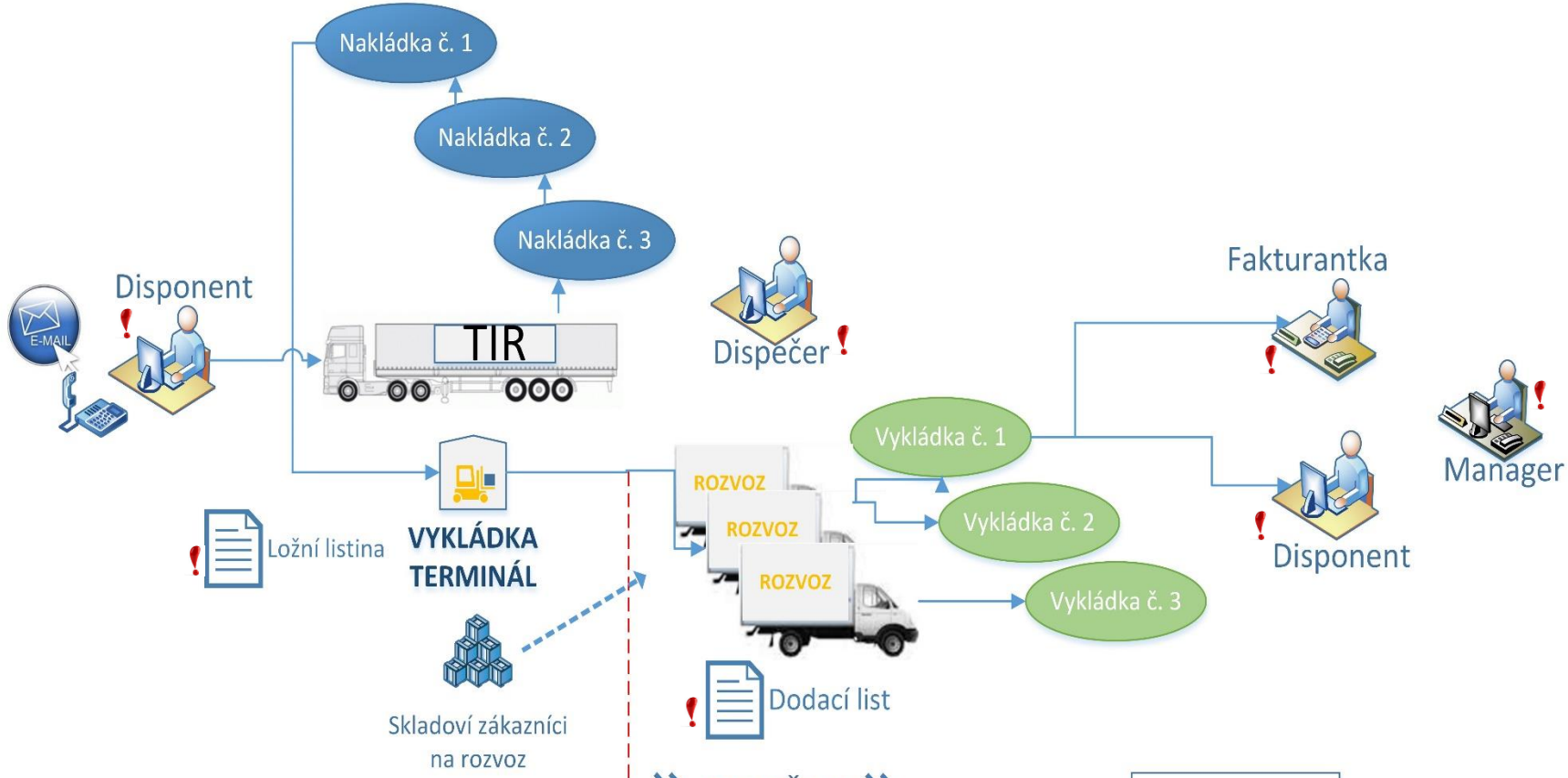

» DISPEČINK »

Disponent
Sjednání obchodního případu. Zápis obchodního případu do systému - sběrná ZAKÁZKA
+ jednotlivé ZÁSILKY

Disponent
Automatická kalkulace

Dle nastavených ceníků systém vykalkuluje náklady na svoz/rozvoz

Centrální dispečink - Dispečer
dle seznamu jednotlivých zásilek kombinuje rozvozové/svozové auta (dopravní zakázky)
Zásilky vybírá
- z crossdocku (ze sběrné linky)
- zásilky od skladových zákazníků

Fakturantka
vyfakturuje kalkulační řádky
Výnosy – FV
Náklady – FP

Disponent hlídá zaplacení FV

Manažer
kontroluje výkony jednotlivých disponentů

WMS

SPE

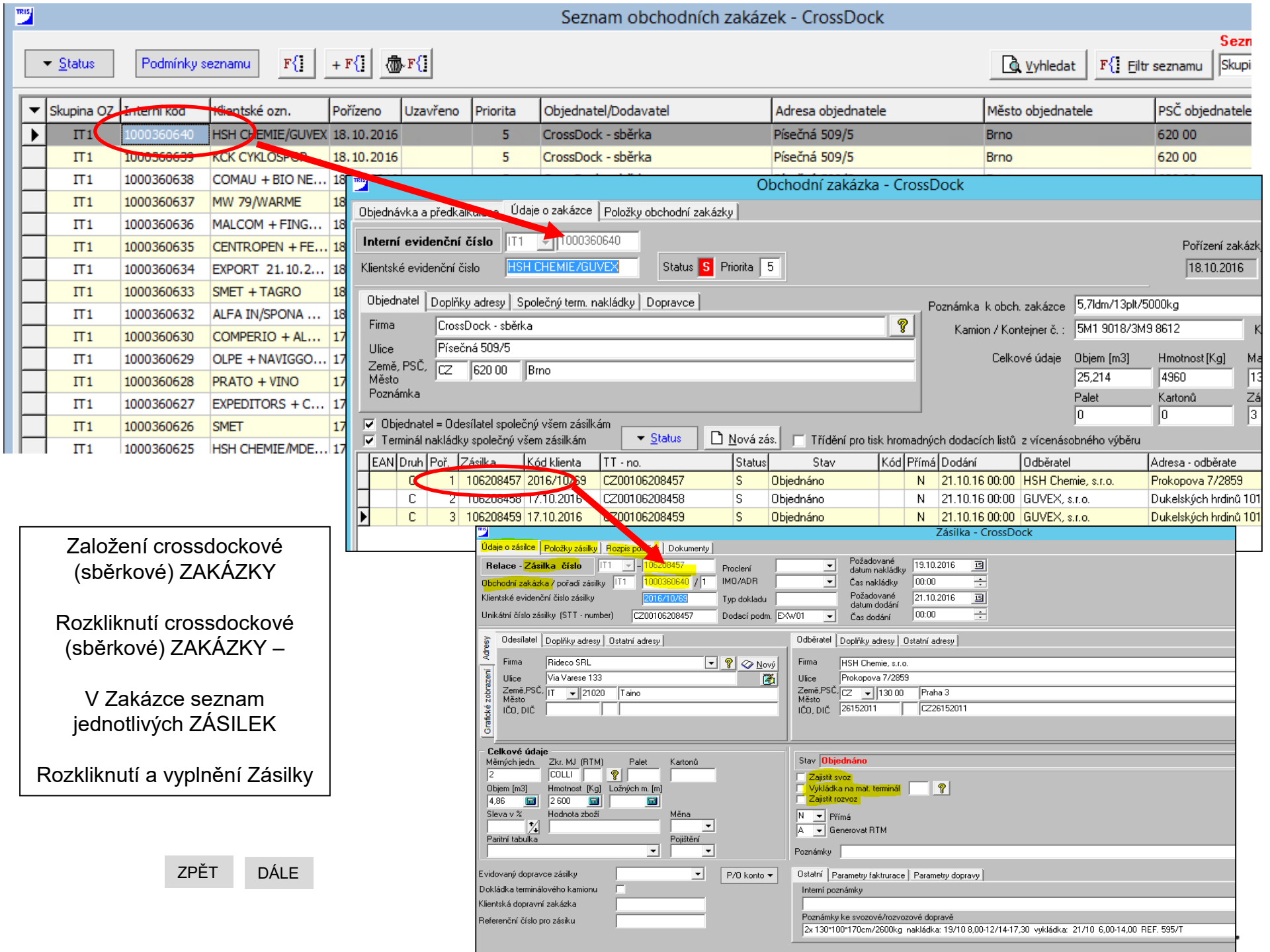

Založení crossdockové (sběrkové) ZAKÁZKY

Rozkliknutí crossdockové (sběrkové) ZAKÁZKY –

V Zakázce seznam jednotlivých ZÁSILEK

Rozkliknutí a vyplnění Zásilky

ZPĚT DÁLE

Zásilka - CrossDock

Údaje o zásilce | Položky zásilky | Rozpis položek | Dokumenty

Relace - Zásilka číslo: IT1 - 106208457
Obchodní zakázka / pořadí zásilky: IT1 1000360640 / 1
Klientské evidenční číslo zásilky: 2016/10/69
Unikátní číslo zásilky (STT - number): CZ00106208457
Proclení
IMO/ADR
Typ dokladu
Dodací podm.: EXW01
Požadované datum nakládky: 19.10.2016
Čas nakládky: 00:00
Požadované datum dodání: 21.10.2016
Čas dodání: 00:00

Adresy / Grafické zobrazení

NAKLÁDKA — Kód — Země: IT
TERMINÁL — Není zadán
Mateřský term. — Závod: 10 — Země: CZ
TERMINÁL — Není zadán
VYKLÁDKA — Kód: 150 — Země: CZ

Legenda
- Naznačení Terminálu nebo Nakládky/Vykládky
- Určuje směr pohybu zásilky
- Evidence daného druhu dopravy

Celkové údaje
Měrných jedn.: 2
Zkr. MJ (RTM): COLLI
Palet
Kartonů
Objem [m3]: 4,86
Hmotnost [Kg]: 2 600
Ložných m. [m]
Sleva v %
Hodnota zboží
Měna
Paritní tabulka
Pojištění

EXW01 IT_CZ Fratelli
EXW01 IT_CZ MW TRADE
EXW01 IT_CZ Valsped
EXW01 IT_SK Frateli
EXW01 IT_SK MW TRADE

P/O konto
Referenční číslo pro zásilku

Stav: Objednáno
- Zajistit svoz
- Vykládka na mat. terminál
- Zajistit rozvoz

N — Přímá
A — Generovat RTM
Poznámky

Ostatní | Parametry fakturace | Parametry dopravy
Interní poznámky
Poznámky ke svozové/rozvozové dopravě
2x 130*100*170cm/2600kg nakládka: 19/10 8,00-12/14-17,30 vykládka: 21/10 6,00-14,00 REF. 595/T

Výběr přednastavených ceníků, svozů a rozvozů

ZPĚT DÁLE

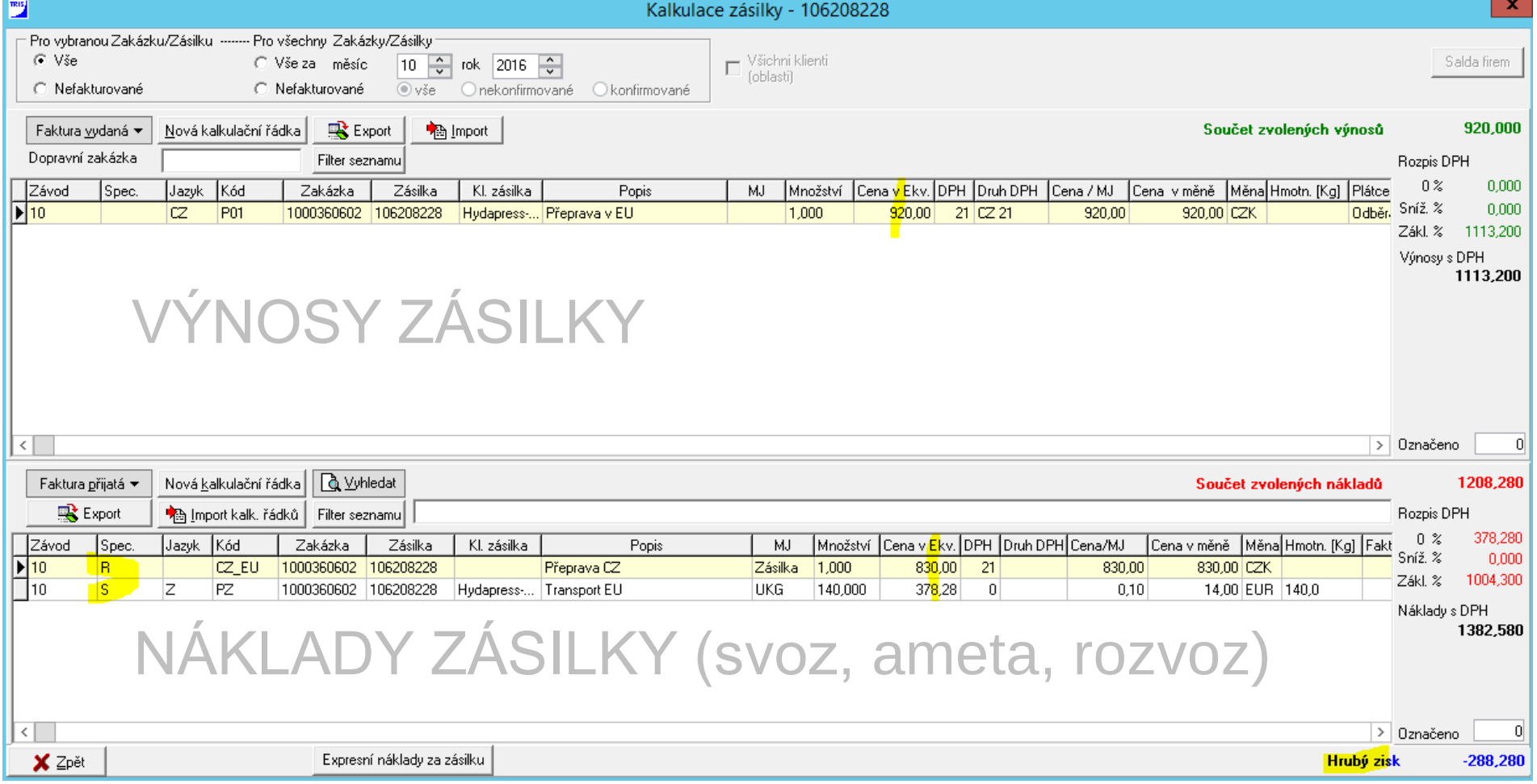

Automatická kalkulace

Dle přednastavených paritních tabulek a ceníků systém sám vykalkuluje náklady na svozy a rozvozy dané zásilky

ZPĚT

Centrální distribuční systém (JDS)

Seznam zásilek | Dopravní zakázka | Seznam dopravních zakázek

TYP seznamu

Svozová doprava
Svozová i rozvozová

Obnovit rozložení sloupců

Zrušit filtry

Obnovit data

info	Typ	Klient	Zásilku uložil	Datum vykládky	Zásilka	Klientské ev. číslo	Stav zásilky	Status	Colli	Hmotnost [Kg]	Objem [m3]	Palet	Exp. zóna	Odběratel	Vykládka ulic
	C	1	haša		106208476	18.10.2016	Objednáno	P	1	155	1,632			M.C.F. cz, s.r.o.	Pod Veselou 69
	S	1		19.09.16	106206958	6.9.2016	Objednáno	P	1		0			Joppa s.r.o.	Písečná 509/5
	S	1	Kufhaberová	28.09.16	106207606	28.9.2016	Objednáno	P	4	1560	6			Joppa Logistics s.r.o.	Písečná 509/5
	R	26	Buchtová	07.10.16	260620285	16SV00362		C	14	0	0,014			Brož INSTAL, s.r.o	Zámecká 321
	R	26	Buchtová	10.10.16	260620288	16SV00377		C	4	3	0,004	1		ROYAS k.s.	Kladné 33
	R	26	Buchtová	10.10.16	260620289	16SV00367		C	4	8	0			Obchodní zóna Otv...	p. Kollar 777 20
	C	1		10.10.16	106208176	Říjen		P	4	1000	0			ELIT - noční závoz	Vyškov + Kojet
	R	10	Buchtová	11.10.16	100620147	20161011		C	21	370	0,021	1		Agrostis Trávníky	
	R	24	Buchtová	11.10.16	240620277	20161011IGS		C	480	12000	0,48	8		VEGA PROVITA s.r.o.	Ostravská ul. 2
	R	4	Buchtová	11.10.16	406201372	2016OBE0907...		C	12	260	0,012			Barvy a Laky Teluri...	Skrchov 1
	C	1	Stýblová	12.10.16	106208014	16/09/4061	Objednáno	P	2	15	0,05256			Matis	Kaštanová 34
	S	1	Stýblová	13.10.16	106208294	13.10.2016	Objednáno	P	3	750	2,304			Joppa Logistics s.r.o.	Písečná 509/5
	R	4	Buchtová	13.10.16	406201385	2016JUV0620...		P	20	500	0,02			DAJANA PET s.r.o.	Bohuňovice 68
	R	4	Buchtová	14.10.16	406201389	ODPIS POŠKO...		P	3	75	0,003			HSH Chemie	Prokopova 7/28
	C	1		14.10.16	106208307	181	Objednáno	P	1	6	0,063			ALFA IN a.s.	Nová Ves 74
	C	1		17.10.16	106208274	1982994	Objednáno	P	11	3251	5,4			Arrow Internationa...	Jamska 2359/4
	R	4	Sklad	17.10.16	406201395	2016PEN0111...		P	2	500	0,002			Vladimír Fiala -FIM...	Poděbradova 9
	R	4	Buchtová	17.10.16	406201397	2016PET0854/...		C	20	500	0,02			MIKROP ČEBÍN a.s.	Čebín 416
	R	4	Buchtová	17.10.16	406201398	2016PET0847...		C	80	2000	0,08	3		Veseta spol. s.r.o.	Víska u Litovle
	R	4	Buchtová	18.10.16	406201401	2016LUK1306...		P	72	1800	0,072			Austis a.s.	Dolní Slivno 9
	R	4	Buchtová	18.10.16	406201403	2016JUV0624...		P	32	800	0,032			Frujo a.s.	Tvrdonice 710
	R	4	Buchtová	18.10.16	406201404	2016JUV0627...		P	40	1000	0,04			Frujo a.s.	Tvrdonice 710
	R	9	Sklad	18.10.16	906200407	2016234		P	190	857,6	0,19			Kaufland Česká re...	Týnecká 65
	R	13	Buchtová	18.10.16	130620041	1611649		C	4	832	0,004	1		AGROCENTRUM ZS...	Stránecká Zhoř
	R	26	Buchtová	18.10.16	260620308	16V00387		P	13	8	0,013			Hala PFM Flexi	Karásek 1767/
	C	1	Galšneider	18.10.16	106208421	1124/2016	Objednáno	P	1	350	0	1		EXMONT - Energo ...	Bohunická 1
	C	1	Galšneider	18.10.16	106208465	OB1603139		P	4	600	0	8		ITW Pronovia s.r.o.	divize Powertra
	S	1	Stýblová	18.10.16	106208187	Reko-10.10	Objednáno	P	1	72	1,04742			Joppa Logistics s.r.o.	Písečná 509/5
	C	1	Stýblová	18.10.16	106208265	177	Objednáno	P	2	915	1,824			ALFA IN a.s.	Nová Ves 74
	C	1	Stýblová	18.10.16	106208271	16/10/4239	Objednáno	P	1	70	0,096			Matis	Kaštanová 34

DISPEČINK
Seznam zásilek k rozvozu / svozu
Dispečer vybírá – kombinuje zásilky, které se mu hodí do rozvozového / svozového auta

ZPĚT DÁLE

Centrální distribuční systém (JDS)

Seznam zásilek | Dopravní zakázka | Seznam dopravních zakázek

Číslo dopravní zakázky: D_1604169
Nakládka dne: 18.10.2016 | Čas Od - Do: do 9,00 hod
Vykládka dne: 18.10.2016 | Čas Od - Do: do 16,00 hoc

Přidat zásily do DZ
Rozložení sloupců

Cena / Kontrakt
Dopravce: 6000,00 CZK
Faktura klient: 650,00 CZK
Hrubý zisk: -5 350,00 CZK
Hromadné N/V | Kalk. služba: T

Dopravce: TINIS Consulting s.r.o.
SPZ: BL 231 KL,BL
Řidič: p.Pinteš 00421915031926
Poznámka k přepravě: VYKLÁDKA DO 16,00 HOD !!
Interní poznámka

Trasa | Export | Tisk

Poř.	Terminál	Klient	Zásilka	Klientské označení	Stav	Hmotnost [Kg]	Objem [m3]	Palet	Nakládka firma	Nakládka ulice	Nakládka město
1		1	106208351	Beijer-17.10	Objednáno	268	0,455		Joppa Logistics s.r.o.	Písečná 509/5	Brno
2		1	106208310	Beijer-17.10	Objednáno	32	0,29311		Joppa Logistics s.r.o.	Písečná 509/5	Brno
3		1	106208404	9907		24000	0		Joppa logisitics s.r.o.	Písečná 509/5	Brno

Založení nového rozvozového / svozového auta (dopravní zakázky)

Centrální distribuční systém (JDS)

Seznam zásilek | Seznam dopravních zakázek

TYP seznamu
Svozová doprava
Svozová i rozvozová

Datum nakládky dopravní zakázky
Od 15.10.2016 | Do 19.10.2016

Obnovit rozložení sloupců

Reporty | Export

Info	Dopravní zakázka	Stav	Hm DZ [Kg]	Objem DZ [m3]	Palet v DZ	Náklady	Náklady měna	Výnosy	Výnosy měna	Interní poznámka k DZ	Datum nakládky	Datu
	D_1604034	P	2793	1,851	5	2900	CZK	3228,89	CZK		17.10.16	17.10.20
	D_1604142	P	3251	5,4	11	2500	CZK	5674,2	CZK		17.10.16	17.10.20
	D_1604143	P	1402	5,0592	1	3200	CZK	4365	CZK		17.10.16	18.10.20
	D_1604144	P	545	0,859	2	1000	CZK	1540,43	CZK		17.10.16	17.10.20
	D_1604145	P	87	0,414	1	1000	CZK	1067,49	CZK		17.10.16	17.10.20
	D_1604146	P	3000	0		1200	CZK	1500	CZK		17.10.16	17.10.20
	D_1604147	P	6102	4,5	9	2702,5	CZK	7026,5	CZK		17.10.16	17.10.20
	D_1604149	P	254	0,455	1	1400	CZK	1749,1	CZK		17.10.16	17.10.20
	D_1604150	P	300	0	1	1500	CZK	1800	CZK		17.10.16	17.10.20
	D_1604151	C	25	0,001		75	CZK	334	CZK		17.10.16	17.10.20
	D_1604153	P	62	1,056		560	CZK	325	CZK		17.10.16	18.10.20
	D_1604154	P	332	2,256		1120	CZK	1040	CZK		17.10.16	18.10.20
	D_1604155	P	857	5,04198		2200	CZK	3337,59	CZK		17.10.16	19.10.20
	D_1604156	P	225	0,48508		1100	CZK	1177	CZK		17.10.16	17.10.20
	D_1604157	P	325	1,472		3000	CZK	1905	CZK		17.10.16	18.10.20
	D_1604158	P	96	0,504		560	CZK	520	CZK		17.10.16	18.10.20
	D_1604159	P	239	0,4556		720	CZK	650	CZK		17.10.16	18.10.20

ZPĚT | DÁLE

Parametry jednotlivých svozových / rozvozových aut

Centrální distribuční systém (JDS)

Seznam zásilek | Seznam dopravních zakázek

TYP seznamu

Svozová doprava
Svozová i rozvozová

Datum nakládky dopravní zakázky
Od 15.10.2016 Do 19.10.2016

Obnovit rozložení sloupců

Reporty
Export

Info	Dopravní zakázka	Stav	Hm DZ [Kg]	Objem DZ [m3]	Palet v DZ	Náklady	Náklady měna	Výnosy	Výnosy měna	Interní poznámka k DZ	Datum naklá
	D_1604034	P	2793	1,851	5	2900	CZK	3228,89	CZK		17.10.16
	D_1604142	P	3251	5,4	11	2500	CZK	5674,2	CZK		17.10.16
	D_1604143	P	1402	5,0592	1	3200	CZK	4365	CZK		17.10.16
	D_1604144	P	545	0,859	2	1000	CZK	1540,43	CZK		17.10.16
	D_1604145	P	87	0,414	1	1000	CZK	1067,49	CZK		17.10.16
	D_1604146	P	3000	0		1200	CZK	1500	CZK		17.10.16
	D_1604147				9	2702,5	CZK	7026,5	CZK		17.10.16
	D_1604149				1	1400	CZK	1749,1	CZK		17.10.16
	D_1604150				1	1500	CZK	1800	CZK		17.10.16
	D_1604151					75	CZK	334	CZK		17.10.16
	D_1604153					560	CZK	325	CZK		17.10.16
	D_1604154					1120	CZK	1040	CZK		17.10.16
	D_1604155										
	D_1604156										
	D_1604157										
	D_1604158										
	D_1604159										
	D_1604160										
	D_1604161	P	2285	21,6228							
	D_1604163	P	12	0,03							
	D_1604164	P	35	0,2928							
	D_1604165	P	380	0							
	D_1604166	P	34	0,11091							
	D_1604167	P	30	0,49							
	D_1604168	P	550	0,945							
	D_1604169	P	24300	0,74811							
	D_1604170	C	1000	0,04							
	D_1604171	P	23	0,1152							

- Úprava dopravní zakázky Ctrl+U
- Tisk průvodky
- Tisk objednávky
- Tisk ložní listiny
- Tisk dodacích listů
- Tisk CMR
- Generování sestav pro vybrané zakázky Shift+F8
- Kalkulační řádky DZ Ctrl+K

JDS DL

File Page Zoom

Page 1 of 1 Zoom 100.0 %

DODACÍLIST **1982434**

Číslo zásilky 106208319
Obchodní zakázka 1060001828

Joppa Logistics
www.joppa.cz

0106208319

Odesílatel

IDS Int. Distribution Systems BV.

Orteliuslaan1
3528BA NL UTRECHT

Odběratel
Unipetrol RPA sro

Zaluzí
43670 CZ Litvinov

Místo vykládky

Datum vystavení dokladu: 19.10.2016
Datum dodání: 17.10.2016

REF 6101367337, ADR UN1303.5.2

Vystavil: administrator

Celkové hodnoty zásilky/výdejky

COLLI	9,0	Kg	6 102,0
LM		M3	4,5

Rozpis položek

Kód zboží	Popis položky	MJ	Počet MJ	objem [m3]	hmotnost [Kg]
Balení	Zásilka bez rozlišení položek			0,0	0,0

Automatické odeslání dopravci

ZPĚT

Kalkulace zakázky - 206214582

Pro vybranou Zakázku/Zásilku ------- Pro všechny Zakázky/Zásilky

Vše | Vše za měsíc 10 rok 2016 | Všichni klienti (oblasti)

Nefakturované | Nefakturované vše nekonfirmované konfirmované

Faktura vydaná | Nová kalkulační řádka | Export | Import

Dopravní zakázka | Filter seznamu

Závod	Spec.	Jazyk	Kód	Zakázka	Zásilka	Kl. zásilka	Popis	MJ	Množství	Cena v Ekv.	DPH	Druh DPH	Cena / MJ	Cena v měně	Měna	Hmotn. [Kg]	Pl
20		CZ	P01	206214582	206214582	162302	Přeprava v EU			8590,00	21	CZ 21		8590,00	CZK		0

- Nová kalkulační řádka Ctrl+N
- Označit Vše Ctrl+A
- Faktura vydaná
  - Vybrané řádky
  - Součet za služby
  - Součet všech vybraných
- Zobrazit vystavenou fakturu Ctrl+F
- Smazat označené kalkulace Ctrl+Del
- Salda firem

Faktura přijatá | Nová kalkulační řádka | Vyhledat

Export | Import kalk. řádků | Filter seznamu

Závod	Spec.	Jazyk	Kód	Zakázka	Zásilka	Kl. zásilka	Popis
20		Z	PZ	206214582	206214582	1623	

- Nová kalkulační řádka
- Označit Vše
- Faktura přijatá
- Zobrazit vystavenou fakt
- Smazat označené kalkula
- Salda firem

Automatické odeslání FV zákazníkovi

Faktura EUR + CZK

File Page Zoom

Page 1 of 1 Zoom 100.0 %

FAKTURA Daňový doklad / INVOICE **116031056**

Joppa Logistics

Dodavatel / Supplier

Joppa Logistics s.r.o.
Písečná 509/5
CZ 620 00 Brno
registrace u Krajského soud v Brně, oddíl C, vložka 36898
IČO : 25597086
DIČ : CZ25597086

Bankovní spojení /Bank connection: *CZK*
Komerční banka
Účet č./ Acct. No.: **35-7762100237/0100**
SWIFT : KOMBCZPPXXX
IBAN : CZ60 0100 0000 3577 6210 0237

Forma úhrady / Payment Převodem
Den vystavení / Date of issue 20.09.2016
Datum uskut. zdan. plnění / Date of realization of fulfilment 20.09.2016
Den splatnosti / Due date 19.11.2016

Variabilní číslo 116031056
Konstantní symbol 0308
Smlouva / Contract 206212949

Odběratel / Debeted to:
TOSHULIN, a.s.
Wolkerova 845
CZ 768 24 Hulín
IČO : 25510851 DIČ : CZ25510851

Příjemce / Shipped to

Předmět fakturace Fakturujeme Vám za obstarání přeprav: Strana / Page No1/1

Kód	Vaše objednávka	Popis	MJ	Množství	Cena/MJ	Cena bez DPH	DPH
1 P	N1607757	Přeprava CZ od 16.09.2016 do 16.09.2016 z / do: CZ - Zlín, Malenovice - třída 3. května 1172 / CZ - Hulín - Wolkerova 845		1	2900	2900	21
2 P	N1607849	Přeprava CZ od 19.09.2016 do 19.09.2016 z / do: CZ - Zlín, Malenovice - třída 3. května 1172 / CZ - Hulín - Wolkerova 845		1	3200	3200	21
3 P	N1607897	Přeprava CZ od 20.09.2016 do 20.09.2016 z / do:		1	950	950	21

ZPĚT DÁLE

File Page Zoom

Page 1 of 1 Zoom 70.0 %

F A K T U R A **Daňový doklad / INVOICE** **116031122**

Joppa Logistics

Dodavatel / Supplier

Joppa Logistics s.r.o.
Písečná 509/5
CZ 620 00 Brno
registrace u Krajského soud v Brně, oddíl C, vložka 36898
IČO : 25597086
DIČ : CZ25597086

Bankovní spojení / Bank connection: *CZK*
Komerční banka
Účet č. / Acct. No.: **35-7762100237/0100**
SWIFT : KOMBCZPPXXX
IBAN : CZ60 0100 0000 3577 6210 0237

Variabilní číslo	116031122
Konstantní symbol	0308
Smlouva / Contract	**206212704**

Odběratel / Debeted to:

AQUATRADING s.r.o.

Kollárova 969
CZ 69801 Veselí nad Moravou

IČO : 25534271 DIČ : CZ25534271

Forma úhrady / Payment	Převodem
Den vystavení / Date of issue	**21.09.2016**
Datum uskut. zdan. plnění / Date of realization of fulfilment	19.09.2016
Den splatnosti / Due date	**05.10.2016**

Příjemce / Shipped to

P ř e d m ě t f a k t u r a c e Fakturujeme Vám za obstarání přeprav: Strana / Page No1/1

Přeprava od 15.09.16 do 19.09.16 z / do: IT - Veronella / CZ - Veselí nad Moravou

Kód	Vašeobjednávka	Popis	MJ	Množství	Cena/MJ	Cena bez DPH	DPH
1 P01	**14.9.2016**	Přeprava v EU		1	3600	3600	21

Celkem cena bez DPH **3 600,00** **CZK**

Rozpis DPH v CZK	Základ	Výše DPH
Základní sazba 21%	3 600,00	756,00

Zaokrouhlení 0,00

To be paid (incl. VAT) **4 356,00 CZK**
Fakturovaná částka

Popis příloh:

Vystavil
Person in charge : Markéta Urbánková
Telefon : 777 486 829
Email : fakturace@joppa.cz
Razítko :

ZPĚT

Faktura vystavená v systému TRIS se automaticky přenáší ON-LINE do vašeho účetnictví

GAPLOX

TRIS

Reporty - volně definované

Druh reportu: Neuhrazené FV

- Dopravci seznam
- Výkonnost
- Neuhrazené FV
- Přehled objednávek
- Email report
- Email NEODESLÁN
- Opravy kalkulací

Popis: Vydané faktury - neuhrazené

Datum od: 1. 9 .2016

Datum do: 30. 9 .2016

Filtr vybraného sloupce

Filtr seznamu

					IČO	Datum_zadání_FA	Splatnost_FA	Celk_cena_C...	Celk_cena	Měna	Dnů_po_s...	Datum_vykládky	Telefon
	ZL2	116027555	206211202	METALAN AC s.r.o.	25550331	23.08.2016	02.09.2016	4235	4235.00	CZK	46	19.08.2016	777 752 788
	ZL2	116028026	206211265	BREVIL, export-import, spol. s r.o.	46990704	29.08.2016	12.09.2016	8901	8901.00	CZK	36	24.08.2016	brevil@brevil.cz 573351412 D
	ZL1	11611360	206207000	In TimeExpress s.r.o.	36292583	30.08.2016	13.09.2016	48253,4	1785.84	EUR	35	31.05.2016	+421 917 600 500 376555 25
	ZL2	116028279	206211253	Podlahy s.r.o.	26980762	31.08.2016	14.09.2016	6534	6534.00	CZK	34	25.08.2016	775 487 111
	ZL2	11611442	206211863	Anrossi s.r.o.	45399921	13.09.2016	15.09.2016	5404	200.00	EUR	33	07.09.2016	+421 917 511 268, +421 905
	ZL1	116028569	206211278	Pobtex s.r.o.	28646886	02.09.2016	16.09.2016	6655	6655.00	CZK	32	22.08.2016	
	ZL2	116027030	206211056	TRIOMETAL s.r.o.	29272769	18.08.2016	17.09.2016	3509	3509.00	CZK	31	15.08.2016	732 103 952 p.Škrabala
	ZL1	116029130	206211690	Pobtex s.r.o.	28646886	07.09.2016	21.09.2016	3388	3388.00	CZK	27	30.08.2016	
	ZL2	116025710	206209947	HOPA CZ, s.r.o.	25502531	08.08.2016	22.09.2016	9438	9438.00	CZK	26	26.07.2016	777793776 Anton Bonko
	ZL2	116025726	206209952	HOPA CZ, s.r.o.	25502531	08.08.2016	22.09.2016	11979	11979.00	CZK	26	29.07.2016	777793776 Anton Bonko
	ZL2	116027459	206211110	OTK Systém s.r.o.	02208342	23.08.2016	22.09.2016	21780	21780.00	CZK	26	19.08.2016	601 521 532
	ZL2	116027418	206210968	TRIOMETAL s.r.o.	29272769	23.08.2016	22.09.2016	8470	8470.00	CZK	26	15.08.2016	732 103 952 p.Škrabala
	ZL2	116029475	206212166	PARZLICH s.r.o.	29233275	09.09.2016	23.09.2016	2045	2045.00	CZK	25	07.09.2016	725 505 643 vera.chrastinova
	ZL1	116029460	206211698	PARZLICH s.r.o.	29233275	09.09.2016	23.09.2016	2662	2662.00	CZK	25	31.08.2016	725 505 643 vera.chrastinova
	ZL2	116031537	206212443	Kamenný-Koberec.eu s.r.o.	01951378	23.09.2016	25.09.2016	28919	28919.00	CZK	23	15.09.2016	731 001 200, pí Uherková
	ZL2	116029686	206211259	Kateřina Dvorníková	67506437	12.09.2016	26.09.2016	2662	2662.00	CZK	22	24.08.2016	573350151 573 350 151
	ZL1	116029744	206211887	Pobtex s.r.o.	28646886	12.09.2016	26.09.2016	9075	9075.00	CZK	22	05.09.2016	
	ZL2	116031668	206212910	ROmiLL,spol. s r.o.	44016573	26.09.2016	26.09.2016	24079	24079.00	CZK	22	25.09.2016	733 678 205 518 714 111

Z automatického reportu může disponent kontrolovat, zda byla faktura od zákazníka zaplacena

ZPĚT

Statistika CrossDock a Sběrka Závod - 20

Obchodní skupina

Finanční přehledy | Provize podle dispečerů | Provize podle objednatele | Časový vývoj zásilek | Doprava zásilek | Vlastní sestavy

Zásilky - zisk

Od data vykládky 1.10.2016 | Do data vykládky 18.10.2016

Expor

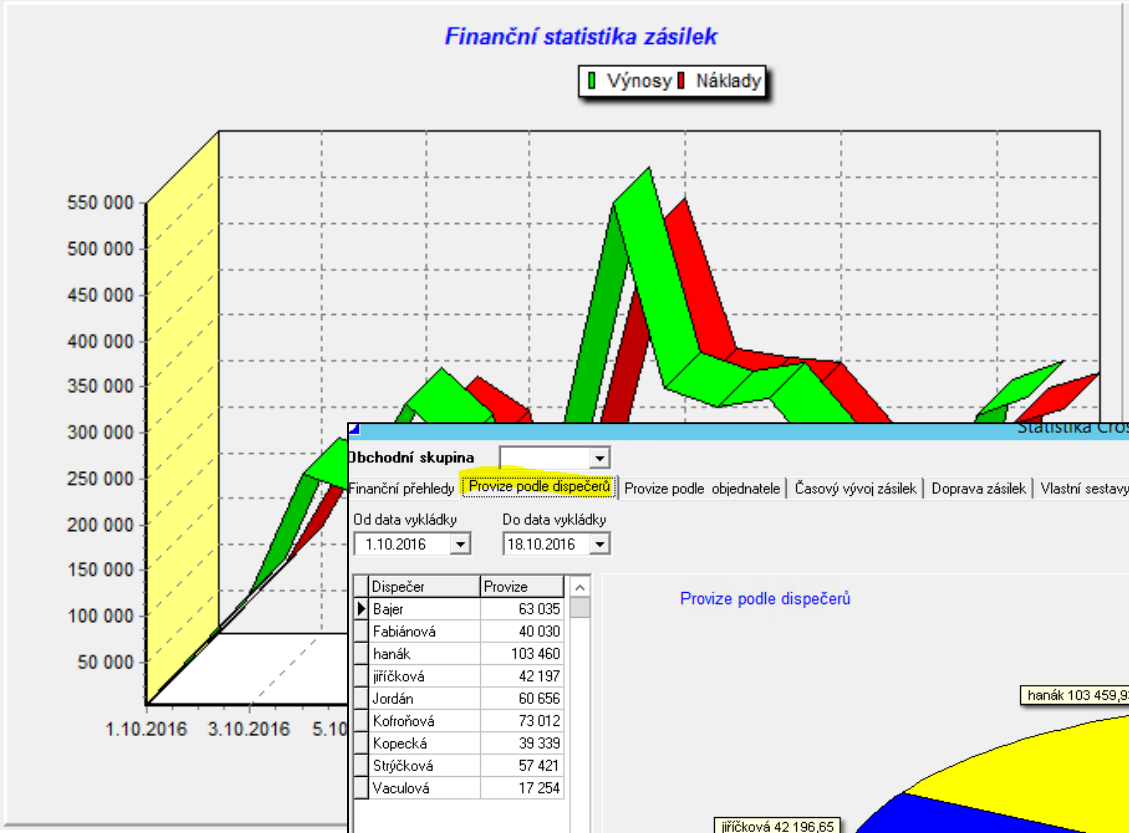

Datum vykl	Obchodní za	Zásilka	Klienstvé ev. číslo	Cena v Ekv. měně
1.10.2016	206213494	206213494	170V100362	3 950,00
1.10.2016	206214225	206214225	09/2016	245,00
3.10.2016	206213324	206213324	Re 99/09/16	0,00
3.10.2016	206213337	206213337	Re 100/09/16	0,00
3.10.2016	206213345	206213345	RO 102/09/16	0,00
3.10.2016	206213398	206213398	27.9.2016	2 390,00
3.10.2016	206213401	206213401	27.9.2016	6 800,00
3.10.2016	206213409	206213409	170V100356	3 990,00
3.10.2016	206213413	206213413	23.9.2016	9 200,00
3.10.2016	206213415	206213415	27.9.2016	2 390,00
3.10.2016	206213418	206213418	27.9.2016	8 600,00
3.10.2016	206213473	206213473	4500938019	18 100,00

Statistika CrossDock a Sběrka Závod - 20

Obchodní skupina

Finanční přehledy | Provize podle dispečerů | Provize podle objednatele | Časový vývoj zásilek | Doprava zásilek | Vlastní sestavy

Od data vykládky 1.10.2016 | Do data vykládky 18.10.2016

Dispečer	Provize
Bajer	63 035
Fabiánová	40 030
hanák	103 460
jiříčková	42 197
Jordán	60 656
Kofroňová	73 012
Kopecká	39 339
Strýčková	57 421
Vaculová	17 254

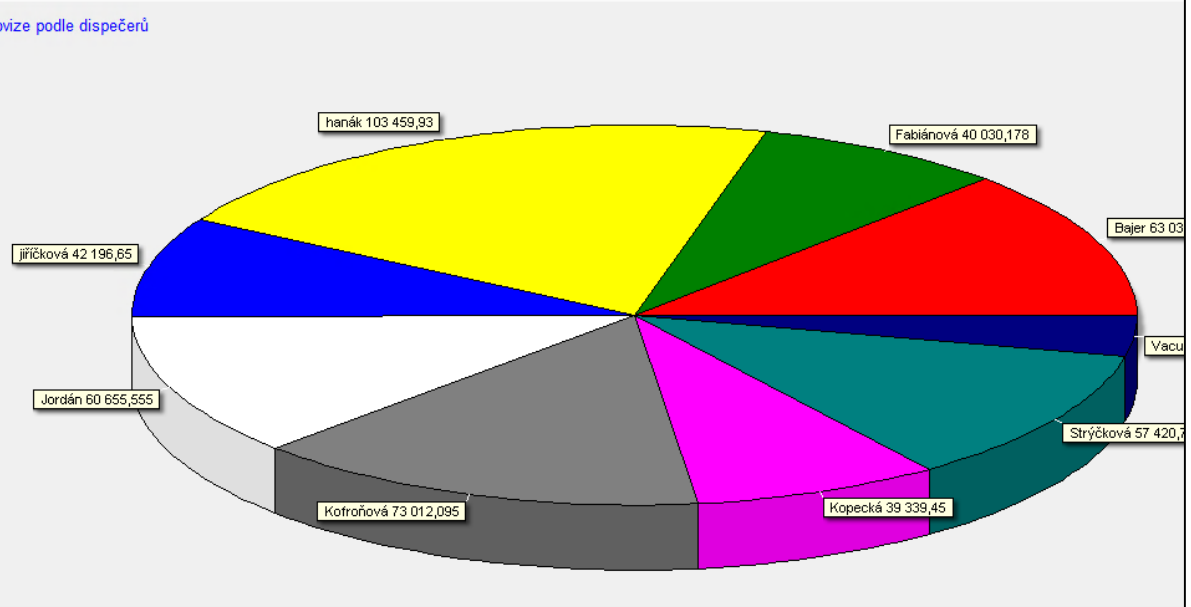

ZPĚT DÁLE

GAPLOX

TRIS

File Page Zoom

Page 1 of 1 Zoom 60.

Ložní list - import

LTL-1060001862

Dopravce

List 1/ 1

Terminál
MORAVIA PROPAG, s.r.o.
Karásek 2130/7
CZ 62100 Brno-Řečkovice a Mokrá Hora

Příjemce
Joppa Logistics s.r.o.
Přeštná 509/5
CZ 620 00 Brno

Poř.	Zásilka / Ozn. zákazníka	Odesílatel / nakládka / Odběratel / vykládka	Poznámka k nakládce/vykládce	COLLI	Hmotnost [Kg] / Objem [m3]
1	106205463 / J1002721016	MORAVIA PROPAG, s.r.o. areál Czeczova CZ 66456 Šlapanice 627 Nakládka			
		Vladimír Babuněk Nad chalnou 1305 CZ 73601 Frýdek-Místek Vykládka		Colli : 1 Plt : 2 LM :	300,0 Kg 0,000 M3

Počet zásilek 1

Kg	300,0
M3	0,0
LM	0,0

SPZ			Řidič:
Přijato PALET	ATP	EU	DOPRAVCE
Vydáno PALET	ATP	EU	DATUM / Podpis řidiče
Zboží zabezpečeno ANO ☐ Ne ☐			
Řidič byl u nakládky ANO ☐ Ne ☐			Na přání řidiče zboží složeno z palet ☐
Řidič kontroloval ANO ☐ Ne ☐			č. PLOMBY

Automatické odeslání dopravci

ZPĚT

rozhýbat nehybné ...

GAPLOX

JDS DL

File Page Zoom

Page 1 of 1 Zoom 100.0 %

Automatické odeslání dopravci či zákazníkovi

DODACÍLIST 17.10

Číslo zásilky 106208282

Obchodní zakázka 1000360618

Joppa Logistics
www.joppa.cz

0106208282

Odesílatel

Scart Imballagi s.r.l

Nucleo Pianacci 28
52012 IT Bibbiena

Odběratel

Ricovald Slovakia s.r.o

Tovarenska n,49
95301 SK Zlaté Moravce

Místo vykládky

Datum vystavení dokladu: 19.10.2016
Datum dodání: 19.10.2016

Vystavil: administrator

Celkové hodnoty zásilky/výdejky

COLLI	8,0	Kg	2 285,0
LM		M3	21,6228

Rozpis položek

Kód zboží	Popis položky	MJ	Počet MJ	objem [m3]	hmotnost [Kg]
Balení	Zásilka bez rozlišení položek			0,0	0,0
				0,0	0,0
				0,0	0,0
				0,0	0,0
				0,0	0,0

ZPĚT

Reporty - volně definované

Druh reportu: Neuhrazené FV

- Neuhrazené FV
- Výkaz sběrka a spedice
- Výkaz sběrka a spedice disponent
- Výkaz sběrka a spedice (LTL)
- Výkaz sběrka a spedice (LTL) disponent
- Výkaz dispečink (+LTL)
- Výkaz dispečink (+LTL) dopravce
- Přehled zásilek SBS

Popis: Vydané faktury - neuhrazené

Datum od: 19.10.2016 | Datum do: 19.10.2016

Filtr vybraného sloupce | Filtr seznamu

				Plátce	IČO	Datum_zadání_FA	Splatnost_FA	Celk_cena_C...	Celk_cena
			529	ALFA IN a.s.	25535366	05.10.2016	19.10.2016	5203	5203.00
LTL	116030636	1060001531		BEGHELLI - ELPLAST,a.s.	46347909	19.09.2016	19.10.2016	1876	1876.00
IT1	116033075	1000360529							
IT1	116033175	1000360545							
IT1	116033177	1000360545							
LTL	116030644	1060001559							
IT1	116033048	1000360529							
IT1	116033070	1000360529							
IT1	116033077	1000360528							
LTL	116030643	1060001548							
IT1	116030752	1000360474							
IT1	116034251	1000360568							
IT1	116033074	1000360529							
IT1	116033183	1000360544							
IT1	116033076	1000360528							
IT1	116033071	1000360518							

Reporty - volně definovaná

Druh reportu: Výkaz sběrka a spedice

Popis: Přehled objednávek

Datum od: 19.10.2016 | Datum do: 19.10.2016

Export X

SK
IT1
IT1
IT1
IT1
RE2
RE2
RE1
RE2
IT1
IT1
RE1
DE1
IT1
RE2
RE2
BR1

Reporty - volně de

Druh reportu: Výkaz sběrka a spedice di

Popis | Datum od | Datum do

Export XLS

Skupina	Dispon
BR1	Brabco
DE1	Dluhoš
RE2	Donné
IT1	haša
BR1	Hežová
BR1	Kašpár
IT1	Konečn
RE1	kopeče
RE2	krejsa
RE1	krupov
IT1	Laššák
DE1	Marešo
DE1	Němec
RE2	Němeč

Rep

Druh reportu: Výkaz dispečink (+LTL) dopravce

Popis: Přehled dopravních zakázek provize podle dopravců

Datum od: 26. 9 .2016 | Datum do: 19.10.2016

Export XLS | Export CSV | Filtr vybraného sloupce

DOPRAVCE	HM	OBJ	PAL	NAKLADY_C...	VYNOSY_C...	Provize
AD Kocourek s.r.o.	7847	4,972		3500	3675	1
Autodoprava Tomáš Čeřovský	57	0,198	1	800	891,66	91
BESKYD CARGO s.r.o.	3992	0,942		3200	2200	-10
BOKRTRANS s.r.o.	750	0,8		1900	1526,63	-373
Bonical, spol. s r.o.	1585	4,272		2100	1300	-8
CORAX spol. s r.o.	9801	8,4	4	6000	7995	19
ČSAD Hodonín a.s. - TOPTRANS	130	1,04		1410	1405,04	-4
D.C. Logistics s.r.o.	1000	0,9		4324	4050	-2
Dakar Opava s.r.o.	13575	0,483		5000	8780	37
Daket Log s.r.o.	2873	6,8844		2900	3020	1
DAVID HRUŠKA TRANSPORT s.r.o.	8955	0,5302		3000	3760	7
David Vízner	531	0,912	3	2100	2725	6
Doprava na paletách s.r.o.	14511,6	42,01813	1	31499	37840	63
Dopravně obchodní společnost DO...	4380	0		11000	10880	-1
DP Polívka s.r.o.	2616,8	0,175	8	3300	5390	20
DRAHOZAL transport s.r.o.	1385	3,96		4000	8026,5	402
DUŠAN ŠINDELÁŘ - TRANS s.r.o.	784	3,538	4	4000	5245	12
EVEX racing spol. s r.o.	4394	3,2		4500	6930,63	2430
FBT logistics, s.r.o.	3190	20,973		5000	9323,63	4323
Filip Ciferský FC PREPRAVA	1300	3,984		1351	1492,86	141
Filip Veselý	254	0,455	1	1400	1749,1	34

ZPĚT

Stavy zásilek – TRACK&TRACE

Přehled řešení v modulu systému

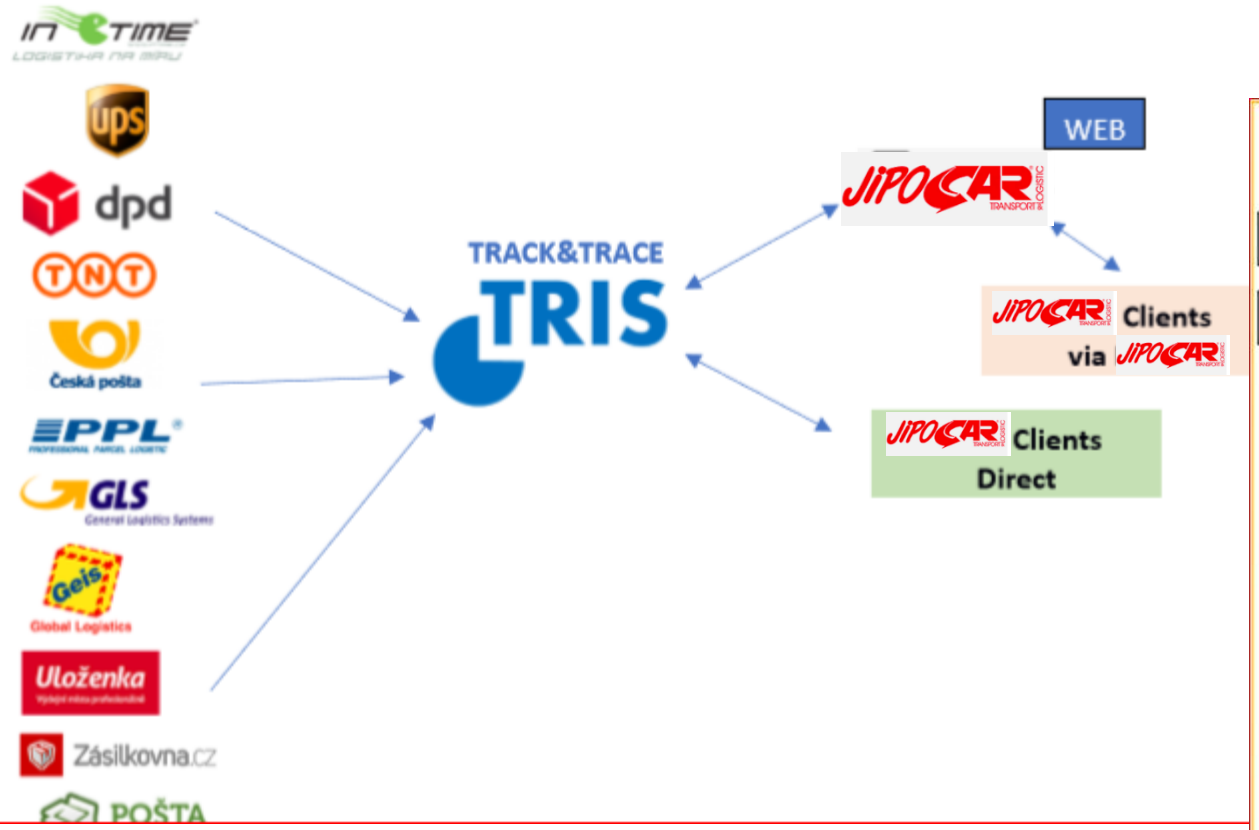

ZPĚT

rozhýbat nehybné ...